Carrer de Pons Grau
Carrer Lleida
Carrer dels Privilegis
Carrer de Torruna
Carrer Pastor
Bonissim
Gastrobar Cal punyetes
Carrer Ponent
Oficina de Correos
la Font
Carrer del Passeig
Carrer de Sant Isidre
Tabacs Exp. nº 1
Estanco
Residencia Municipal Can Jorba
Escuela
Carrer Salvador Espriu
Santamaria Espinalt, Fide
Món Natural
Herbolario
Carrer del Vall
Carrer Vell
Ayuntamiento de Santpedor
bonArea
Carnicería
Carrer del Bages
Carrer del Monjo
Carrer de la Plaça
Pintures Valls Prat S.L
Tienda de materiales para la construcc
Escuela La Serreta
Cerrado temporalmente
CAP Santpedor
Peluts (Perruquera Canina)
Ctra. Navarcles
Camí Rierera
Ametller Origen
Tienda de alimentación
Centro Cinófilo del Leonberger y San...
Ctra. Manresa
C. de Campo
Cal Llovet
Plaça Gabriel Prat
C. de Mossèn Jacint Verdaguer
Carrer Roger de Flor
Aston
BV-4511
Carrer Jocs Olímpics
Notaria de Santpedor (Susan...
Balance Estudi Pilates Reformer Santpedor
Ies d'auro
Comercial de Ferreteria Santpedor - Cadena88
Ferreteria
Supermercados Dia
Carrer Pere III
Carrer Sant Francesc d'Assis
Carrer Tarragona
Pista de Fútbol Sala
Camí Rierera
Tecmar
UPS Access Point
BV-4501
Carrer de la Rasa
Parc de Gossos de Santpedor
Cuga
duplexcreativity
Carrer els Joglars
Carrer de las Arenas
Ineima Envasos Termoconformats
ark Hotel
Carrer Sant Antoni Maria Cla
Carrer Martí i Humà
EUC PISCINES, CONSTRUCCIÓN DE...
Informàtic Marc
Carrer Ramon Llull
Sant Francesc
Cam. de las Arenas
CMT-7 Mante Industr

Carrer
Pare III
Vicens Viv
Joaquim
Cecilia
Carrer
Pere
Joglars
Carrer de Josep Anselm Clavé
Callus
Matrera
SUELO
A1
A4
A5
33621
33635
33624
35675
14634
14624
14625
14614
16627
16613
16620

NO
McFlurr

PLACES DE PARKING		
Nom	Planta	Superfície útil
AP1	P+0	38.13
AP2	P+0	26.14
AP3	P+0	38.84
AP4	P+0	26.17
AP5	P+0	38.80
AP6	P+0	26.06
AP7	P+0	38.94
AP8	P+0	26.17
AP9	P+0	26.98
AP10	P+0	24.99
AP11	P+0	14.23
AP12	P+0	12.35
AP13	P+0	20.02
AP14	P+0	20.30
AP15	P+0	12.34
AP16	P+0	12.70
AP17	P+0	19.99
AP18	P+0	20.87

PLACES DE PARKING		
Nom	Planta	Superfície útil
AP19	P+0	12.35
AP20	P+0	12.70
AP21	P+0	20.02
AP22	P+0	20.91
AP23	P+0	12.35
AP24	P+0	12.70
AP25	P+0	20.02
AP26	P+0	20.91
AP27	P+0	12.35
AP28	P+0	12.70
AP29	P+0	19.19
AP30	P+0	19.26
AP31	P+0	15.78
AP32	P+0	15.50
Aparcament	P+0	357.89
P+0		1028.64
Total general		1028.64

TRASTERS		
Nom	Planta	Superfície útil
TR1	P+0	4.01
TR2	P+0	3.97
TR3	P+0	4.01
TR4	P+0	4.00
TR5	P+0	4.44
TR6	P+0	4.01
TR7	P+0	4.00
TR8	P+0	4.43
TR9	P+0	4.10
TR10	P+0	4.09
TR11	P+0	4.66
TR12	P+0	4.10

TRASTERS		
Nom	Planta	Superfície útil
TR13	P+0	4.09
TR14	P+0	4.53
TR15	P+0	4.01
TR16	P+0	4.00
TR17	P+0	4.43
TR18	P+0	4.01
TR19	P+0	4.00
TR20	P+0	4.55
TR21	P+0	3.71
TR22	P+0	5.58
P+0		92.70
Total general		92.70

PROYECTO
Residencial Canellas

EMPLAZAMIENTO
Carretera de Callús 25-51, Santpedor. Barcelona

ESCALA GRÀFICA
Como se indica

UNITAT
Planta Baixa

PIS

PORTA

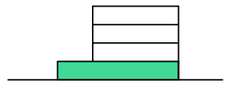

Aquest document (tant la seva part gràfica com a les dades referides a superfícies) té caràcter orientatiu, sense prejudici de la informació més exacte continguda a la documentació tècnica de l'edifici.
Tot el mobiliari que es mostra en aquest plànol, inclòs el de la cuina, s'ha inclòs a efectes merament orientatius i decoratius

QREARA
FINQUES BRUC
AVM Antonio Villoro Murciano
PASTOR + ASSOCIATES

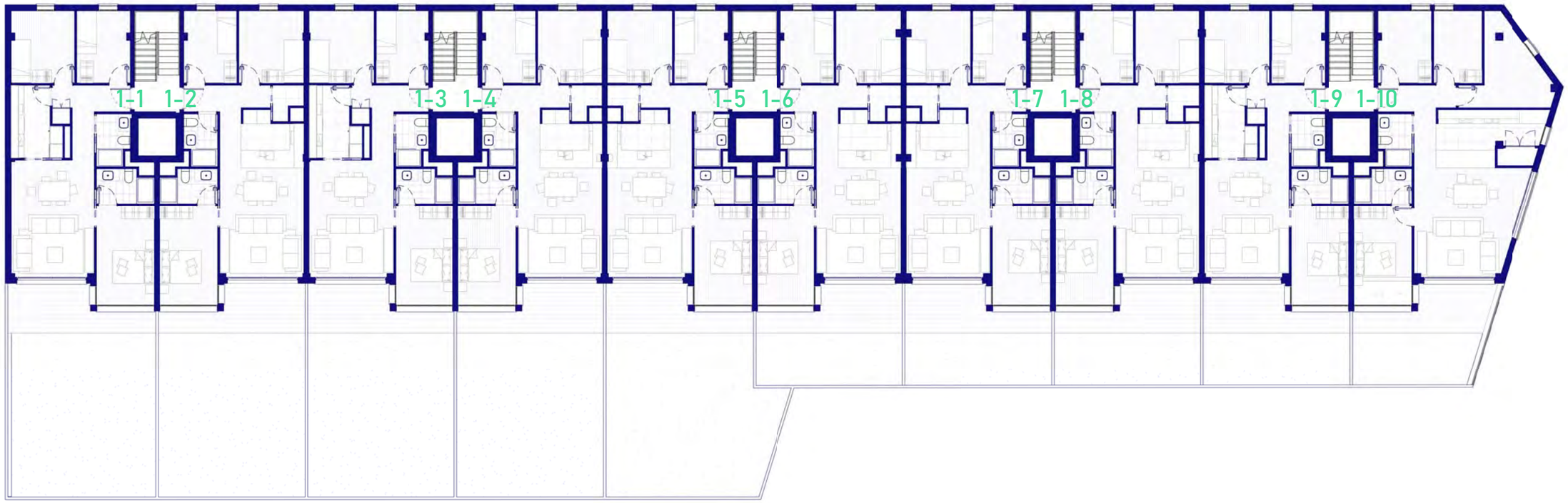

SUP. CONSTRUIDA (S.C.) HABITATGES...		SUP. ÚTIL (S.U.) HABITATGES P1	
Nombre	Área	Unitat	Área
1_1	84.66	1_1	
1_1 T	65.06		
1_2	83.29	1_2	
1_2 T	63.62		
1_3	82.54	1_3	
1_3 T	63.62		
1_4	83.55	1_4	
1_4 T	63.62		
1_5	83.04	1_5	
1_5 T	69.09		
1_6	82.68	1_6	
1_6 T	28.73		
1_7	82.18	1_7	
1_7 T	28.78		
1_8	83.18	1_8	
1_8 T	28.73		
1_9	82.18	1_9	
1_9 T	28.67		
1_10	102.75	1_10	
1_10 T	25.85		

PROYECTO

Residencial Canellas

EMPLAZAMIENTO

Carretera de Callús 25-51, Santpedor. Barcelona

ESCALA GRÀFICA

Como se indica

UNITAT

Planta Primera

PIS

PORTA

Aquest document (tant la seva part gràfica com a les dades referides a superfícies) té caràcter orientatiu, sense prejudici de la informació més exacte continguda a la documentació tècnica de l'edifici.
Tot el mobiliari que es mostra en aquest plànol, inclòs el de la cuina, s'ha inclòs a efectes merament orientatius i decoratius

QREARA

FINQUES BRUC

AVM Antonio Villoro Muricardo Despacho de Abogados

PASTOR + ASSOCIATES

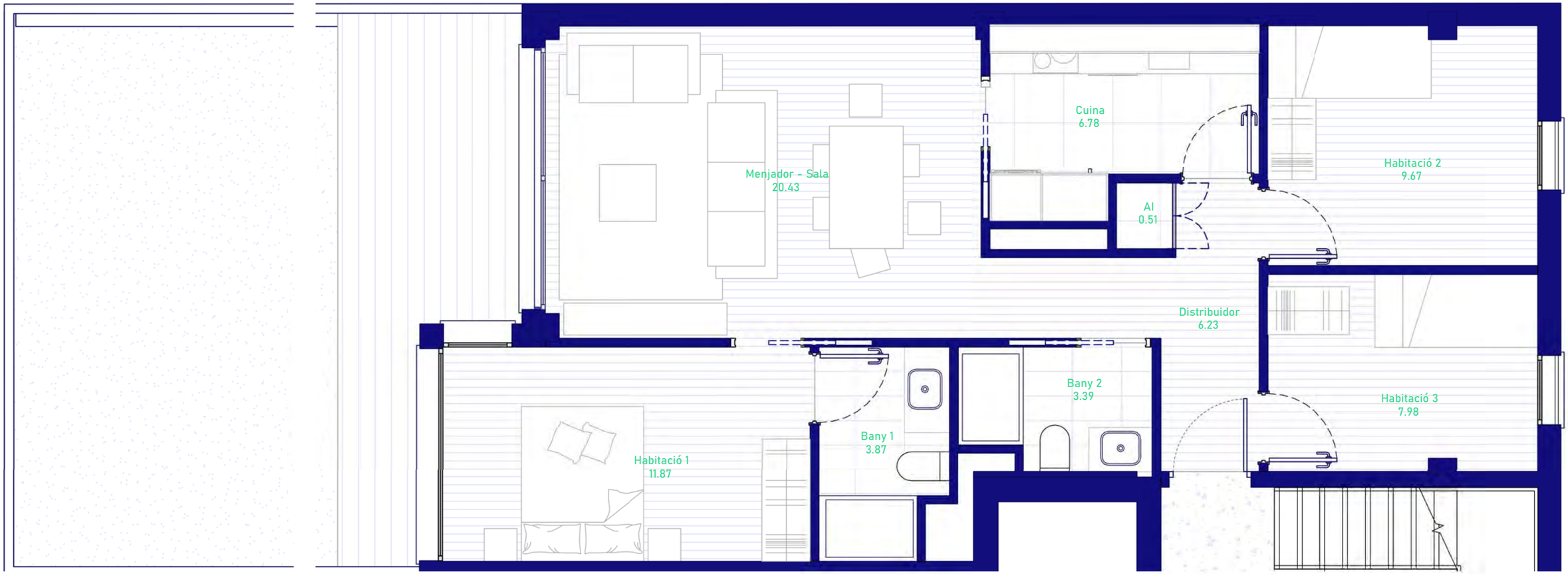

SUPERFÍCIE ÚTIL = 70.73 m2

SUPERFÍCIE CONSTRUIDA = 84.66 m2

SUPERFÍCIE JARDÍ = 65.06 m2

PROYECTO

Residencial Canellas

EMPLAZAMIENTO

Carretera de Callús 25-51, Santpedor. Barcelona

ESCALA GRÀFICA

Como se indica

UNITAT

1-1

PIS

PORTA

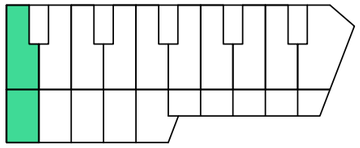

Aquest document (tant la seva part gràfica com a les dades referides a superfícies) té caràcter orientatiu, sense prejudici de la informació més exacte continguda a la documentació tècnica de l'edifici.
Tot el mobiliari que es mostra en aquest plànol, inclòs el de la cuina, s'ha inclòs a efectes merament orientatius i decoratius

QREARA

FINQUES BRUC

AVM Antonio Villero Murciano

PASTOR + ASSOCIATES

SUPERFÍCIE ÚTIL = 71.34 m2
SUPERFÍCIE CONSTRUIDA = 83.29 m2
SUPERFÍCIE JARDÍ = 63.62 m2

PROYECTO
Residencial Canellas
EMPLAZAMIENTO
Carretera de Callús 25-51, Santpedor. Barcelona
ESCALA GRÀFICA
Como se indica

UNITAT
1-2
PIS
PORTA

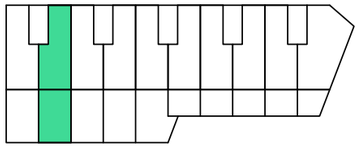

Aquest document (tant la seva part gràfica com a les dades referides a superfícies) té caràcter orientatiu, sense prejudici de la informació més exacte continguda a la documentació tècnica de l'edifici.
Tot el mobiliari que es mostra en aquest plànol, inclòs el de la cuina, s'ha inclòs a efectes merament orientatius i decoratius

QREARA
FINQUES BRUC
AVM Antonio Villoro Muniziaro
PASTOR + ASSOCIATES

SUPERFÍCIE ÚTIL = 71.00 m2
SUPERFÍCIE CONSTRUIDA = 82.54 m2
SUPERFÍCIE JARDÍ = 63.62 m2

PROYECTO
Residencial Canellas
EMPLAZAMIENTO
Carretera de Callús 25-51, Santpedor. Barcelona
ESCALA GRÀFICA
Como se indica

UNITAT
1-3
PIS
PORTA

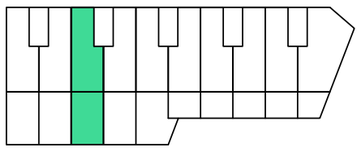

Aquest document (tant la seva part gràfica com a les dades referides a superfícies) té caràcter orientatiu, sense prejudici de la informació més exacte continguda a la documentació tècnica de l'edifici.
Tot el mobiliari que es mostra en aquest plànol, inclòs el de la cuina, s'ha inclòs a efectes merament orientatius i decoratius

QREARA
FINQUES BRUC
AVM Antonio Villoro Murciano
PASTOR + ASSOCIATES

SUPERFÍCIE ÚTIL = 71.34 m2

SUPERFÍCIE CONSTRUIDA = 83.55 m2

SUPERFÍCIE JARDÍ = 63.62 m2

PROYECTO

Residencial Canellas

EMPLAZAMIENTO

Carretera de Callús 25-51, Santpedor. Barcelona

ESCALA GRÀFICA

Como se indica

UNITAT

1-4

PIS

PORTA

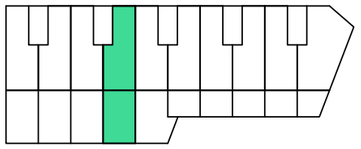

Aquest document (tant la seva part gràfica com a les dades referides a superfícies) té caràcter orientatiu, sense prejudici de la informació més exacte continguda a la documentació tècnica de l'edifici.
Tot el mobiliari que es mostra en aquest plànol, inclòs el de la cuina, s'ha inclòs a efectes merament orientatius i decoratius

QREARA

FINQUES BRUC

AVM Antonio Villero Murciano

PASTOR + ASSOCIATES

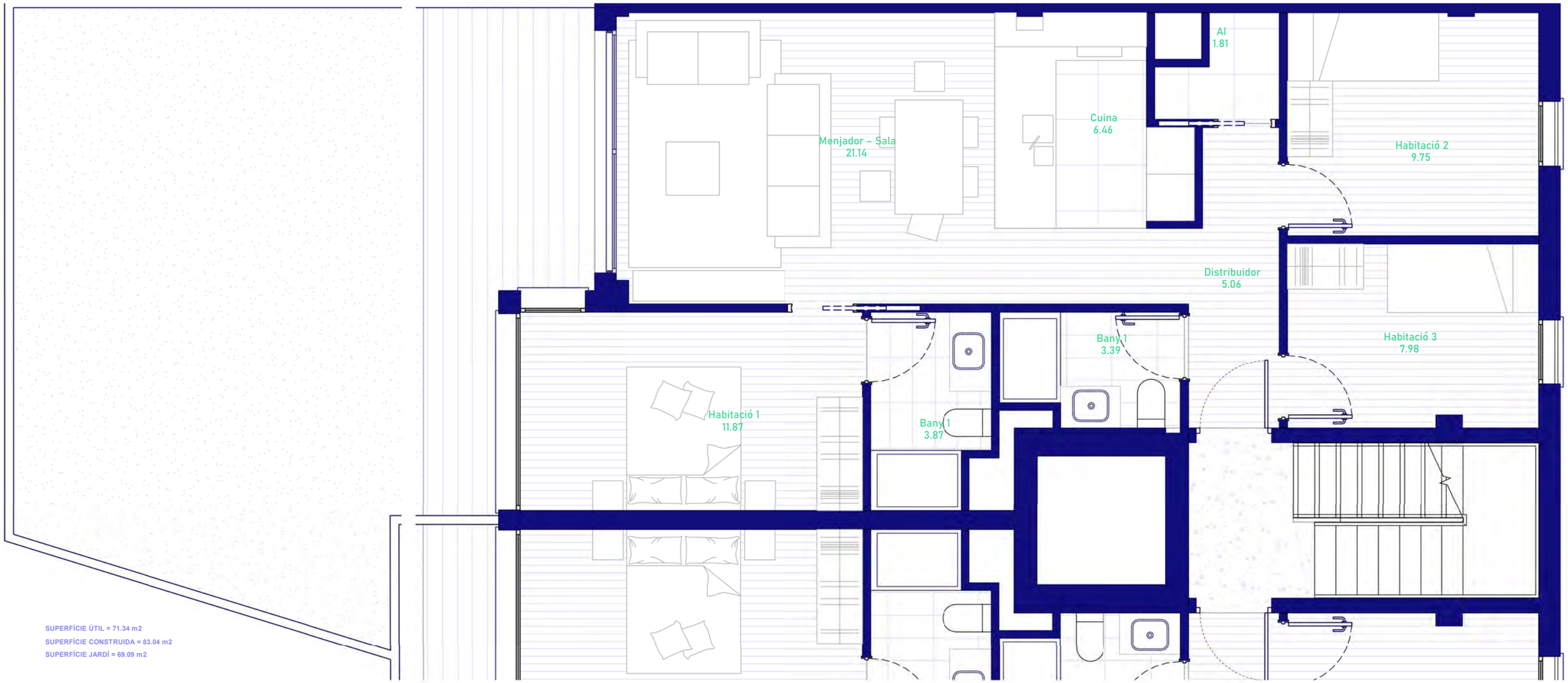

SUPERFÍCIE ÚTIL = 71.34 m2

SUPERFÍCIE CONSTRUIDA = 83.04 m2

SUPERFÍCIE JARDÍ = 69.09 m2

PROYECTO

Residencial Canellas

EMPLAZAMIENTO

Carretera de Callús 25-51, Santpedor. Barcelona

ESCALA GRÀFICA

Como se indica

UNITAT

1-5

PIS

PORTA

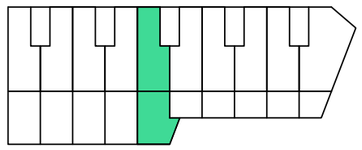

QREARA

FINQUES BRUC

AVM Antonio Villero Murciano Despacho de Abogados

PASTOR + ASSOCIATES

Aquest document (tant la seva part gràfica com a les dades referides a superfícies) té caràcter orientatiu, sense prejudici de la informació més exacte continguda a la documentació tècnica de l'edifici.
Tot el mobiliari que es mostra en aquest plànol, inclòs el de la cuina, s'ha inclòs a efectes merament orientatius i decoratius

SUPERFÍCIE ÚTIL = 71.18 m2
SUPERFÍCIE CONSTRUIDA = 82.68 m2
SUPERFÍCIE JARDÍ = 28.73 m2

PROYECTO
Residencial Canellas
EMPLAZAMIENTO
Carretera de Callús 25-51, Santpedor. Barcelona
ESCALA GRÀFICA
Como se indica

UNITAT
1-6
PIS
PORTA

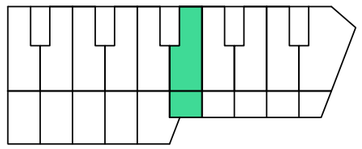

Aquest document (tant la seva part gràfica com a les dades referides a superfícies) té caràcter orientatiu, sense prejudici de la informació més exacte continguda a la documentació tècnica de l'edifici.
Tot el mobiliari que es mostra en aquest plànol, inclòs el de la cuina, s'ha inclòs a efectes merament orientatius i decoratius

QREARA
FINQUES BRUC
AVM Antonio Villoro Murciano
PASTOR + ASSOCIATES

SUPERFÍCIE ÚTIL = 71.42 m2
SUPERFÍCIE CONSTRUIDA = 82.18 m2
SUPERFÍCIE JARDÍ = 28.78 m2

PROYECTO
Residencial Canellas
EMPLAZAMIENTO
Carretera de Callús 25-51, Santpedor. Barcelona
ESCALA GRÀFICA
Como se indica

UNITAT
1-7
PIS
PORTA

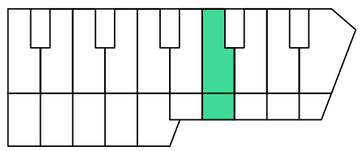

Aquest document (tant la seva part gràfica com a les dades referides a superfícies) té caràcter orientatiu, sense prejudici de la informació més exacte continguda a la documentació tècnica de l'edifici.
Tot el mobiliari que es mostra en aquest plànol, inclòs el de la cuina, s'ha inclòs a efectes merament orientatius i decoratius

QREARA
FINQUES BRUC
AVM Antonio Villero Murciano Promotor de Obra
PASTOR + ASSOCIATES

SUPERFÍCIE ÚTIL = 71.34 m2

SUPERFÍCIE CONSTRUIDA = 83.18 m2

SUPERFÍCIE JARDÍ = 28.73 m2

PROYECTO

Residencial Canellas

EMPLAZAMIENTO

Carretera de Callús 25-51, Santpedor. Barcelona

ESCALA GRÀFICA

Como se indica

UNITAT

1-8

PIS

PORTA

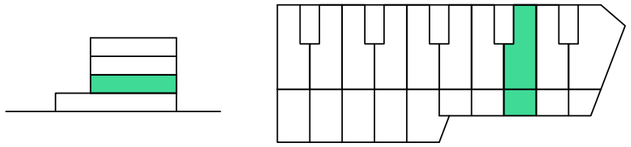

Aquest document (tant la seva part gràfica com a les dades referides a superfícies) té caràcter orientatiu, sense prejudici de la informació més exacte continguda a la documentació tècnica de l'edifici.
Tot el mobiliari que es mostra en aquest plànol, inclòs el de la cuina, s'ha inclòs a efectes merament orientatius i decoratius

QREARA

FINQUES BRUC

AVM Antonio Villero Murciano

PASTOR + ASSOCIATES

SUPERFÍCIE ÚTIL = 71.00 m2
SUPERFÍCIE CONSTRUIDA = 82.18 m2
SUPERFÍCIE JARDÍ = 28.67 m2

PROYECTO
Residencial Canellas
EMPLAZAMIENTO
Carretera de Callús 25-51, Santpedor. Barcelona
ESCALA GRÀFICA
Como se indica

UNITAT
1-9
PIS
PORTA

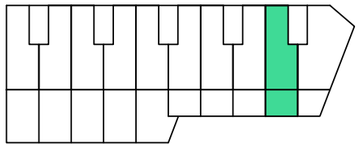

Aquest document (tant la seva part gràfica com a les dades referides a superfícies) té caràcter orientatiu, sense prejudici de la informació més exacte continguda a la documentació tècnica de l'edifici.
Tot el mobiliari que es mostra en aquest plànol, inclòs el de la cuina, s'ha inclòs a efectes merament orientatius i decoratius

QREARA
FINQUES BRUC
AVM Antonio Villoro Murciano Despacho de Abogados
PASTOR + ASSOCIATES

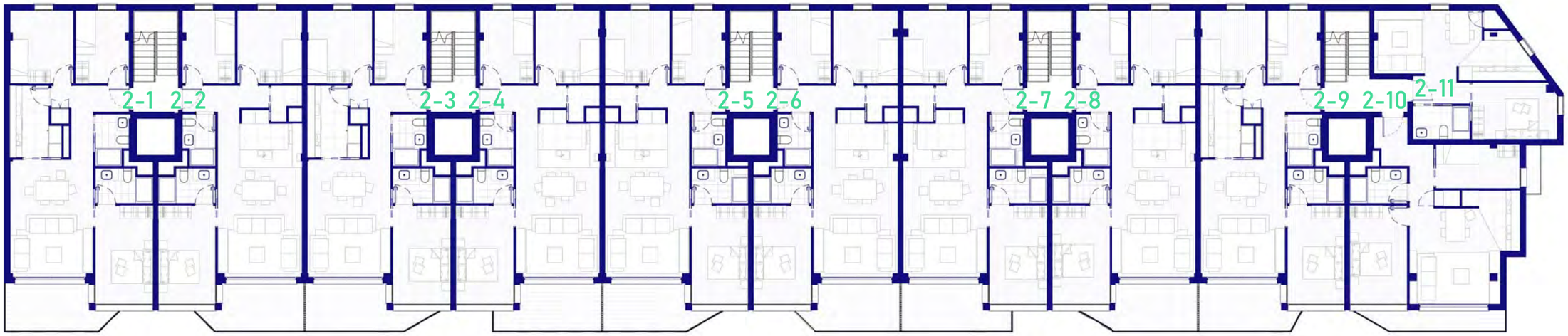

SUP. CONSTRUIDA (S.C.) HABITATGES...		SUP. ÚTIL (S.U.) HABITATGES P2	
Nombre	Área	Unitat	Área
2_1	84.9	2_1	70.38
2_1 Terrassa	9.85		
2_2	83.04	2_2	71.34
2_2 Terrassa	9.41		
2_3	83.03	2_3	71.00
2_3 Terrassa	10.25		
2_4	83.05	2_4	71.33
2_4 Terrassa	9.83		
2_5	83.04	2_5	71.66
2_5 Terrassa	9.5		
2_6	82.68	2_6	71.18
2_6 Terrassa	9.18		
2_7	82.67	2_7	71.76
2_7 Terrassa	9.92		
2_8	82.68	2_8	71.34
2_8 Terrassa	9.5		
2_9	83.05	2_9	71.00
2_9 Terrassa	9.3		
2_10	64.17	2_10	52.51
2_10 Terrassa	6.28		
2_11	44.24	2_11	36.88

PROYECTO

Residencial Canellas

EMPLAZAMIENTO

Carretera de Callús 25-51, Santpedor. Barcelona

ESCALA GRÀFICA

Como se indica

UNITAT

Planta Segona

PIS

PORTA

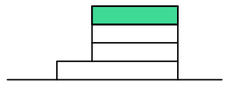

Aquest document (tant la seva part gràfica com a les dades referides a superfícies) té caràcter orientatiu, sense prejudici de la informació més exacte continguda a la documentació tècnica de l'edifici.
Tot el mobiliari que es mostra en aquest plànol, inclòs el de la cuina, s'ha inclòs a efectes merament orientatius i decoratius

QREARA

FINQUES BRUC

AVM Antonio Villoro Murciano Despacho de Abogados

PASTOR + ASSOCIATES

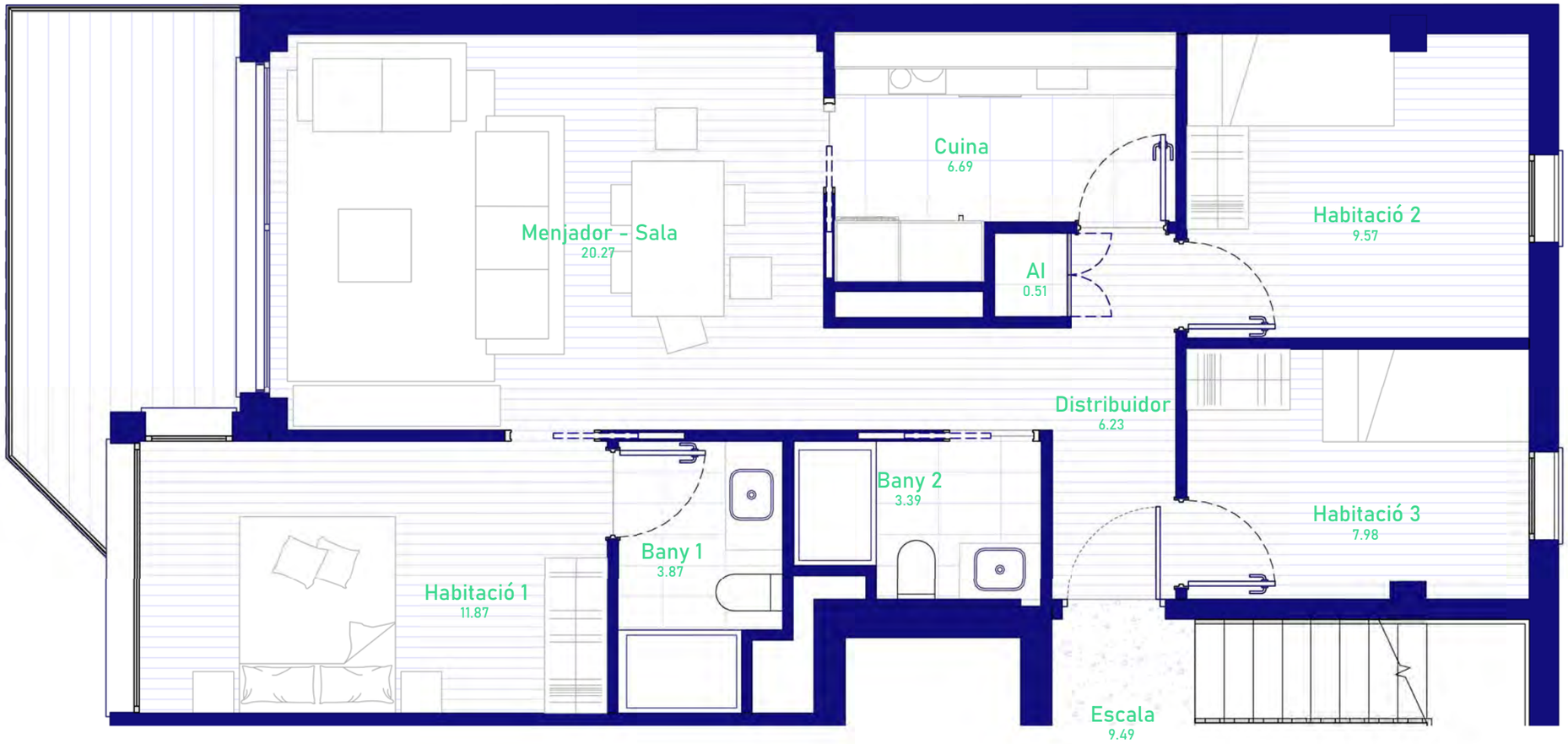

SUPERFÍCIE ÚTIL = 70.38 m2

SUPERFÍCIE CONSTRUIDA = 84.90 m2

SUPERFÍCIE JARDÍ = 9.85 m2

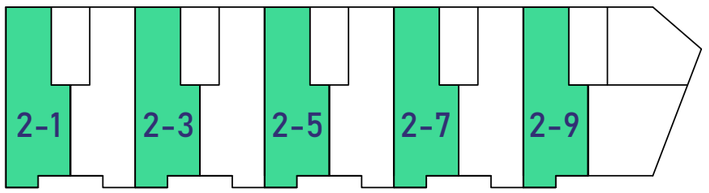

PROYECTO

Residencial Canellas

EMPLAZAMIENTO

Carretera de Callús 25-51, Santpedor. Barcelona

ESCALA GRÀFICA

Como se indica

UNITAT

2-1

PIS

PORTA

Aquest document (tant la seva part gràfica com a les dades referides a superfícies) té caràcter orientatiu, sense prejudici de la informació més exacte continguda a la documentació tècnica de l'edifici.
Tot el mobiliari que es mostra en aquest plànol, incòs el de la cuina, s'ha inclòs a efectes merament orientatius i decoratius

QREARA

FINQUES BRUC

AVM Antonio Villero Murciano Despacho de Abogados

PASTOR + ASSOCIATES

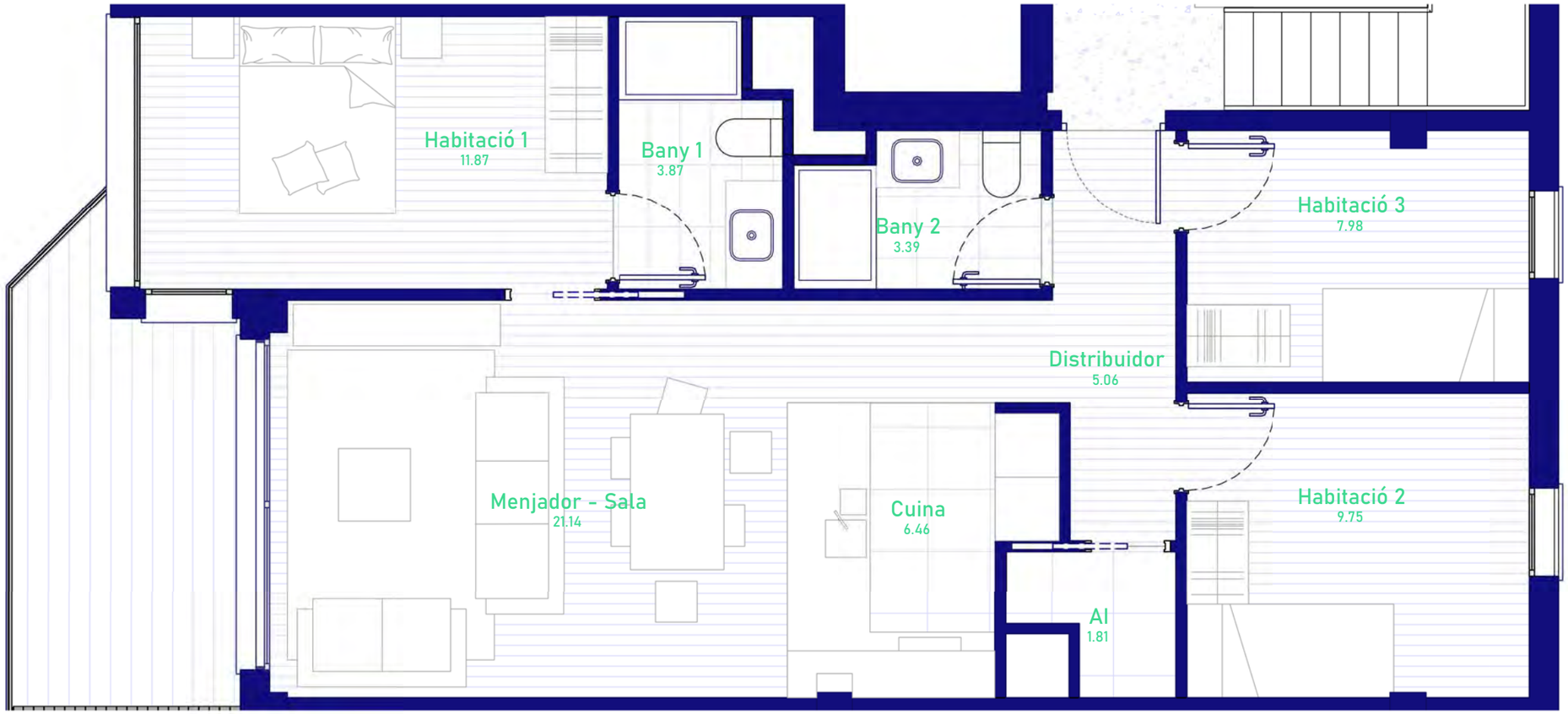

SUPERFÍCIE ÚTIL = 71.34 m2
SUPERFÍCIE CONSTRUIDA = 83.04 m2
SUPERFÍCIE TERRASSA = 9.41 m2

PROYECTO
Residencial Canellas
EMPLAZAMIENTO
Carretera de Callús 25-51, Santpedor. Barcelona
ESCALA GRÀFICA
Como se indica

UNITAT
2-2
PIS
PORTA

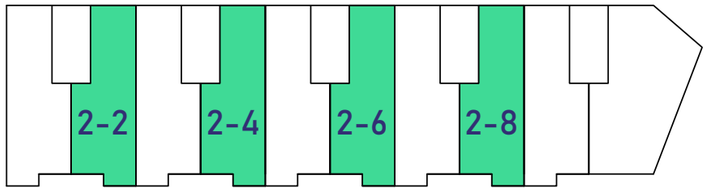

Aquest document (tant la seva part gràfica com a les dades referides a superfícies) té caràcter orientatiu, sense prejudici de la informació més exacte continguda a la documentació tècnica de l'edifici.
Tot el mobiliari que es mostra en aquest plànol, incòs el de la cuina, s'ha inclòs a efectes merament orientatius i decoratius

QREARA
FINQUES BRUC
AVM Antonio Villoro Muniziaro
PASTOR + ASSOCIATES

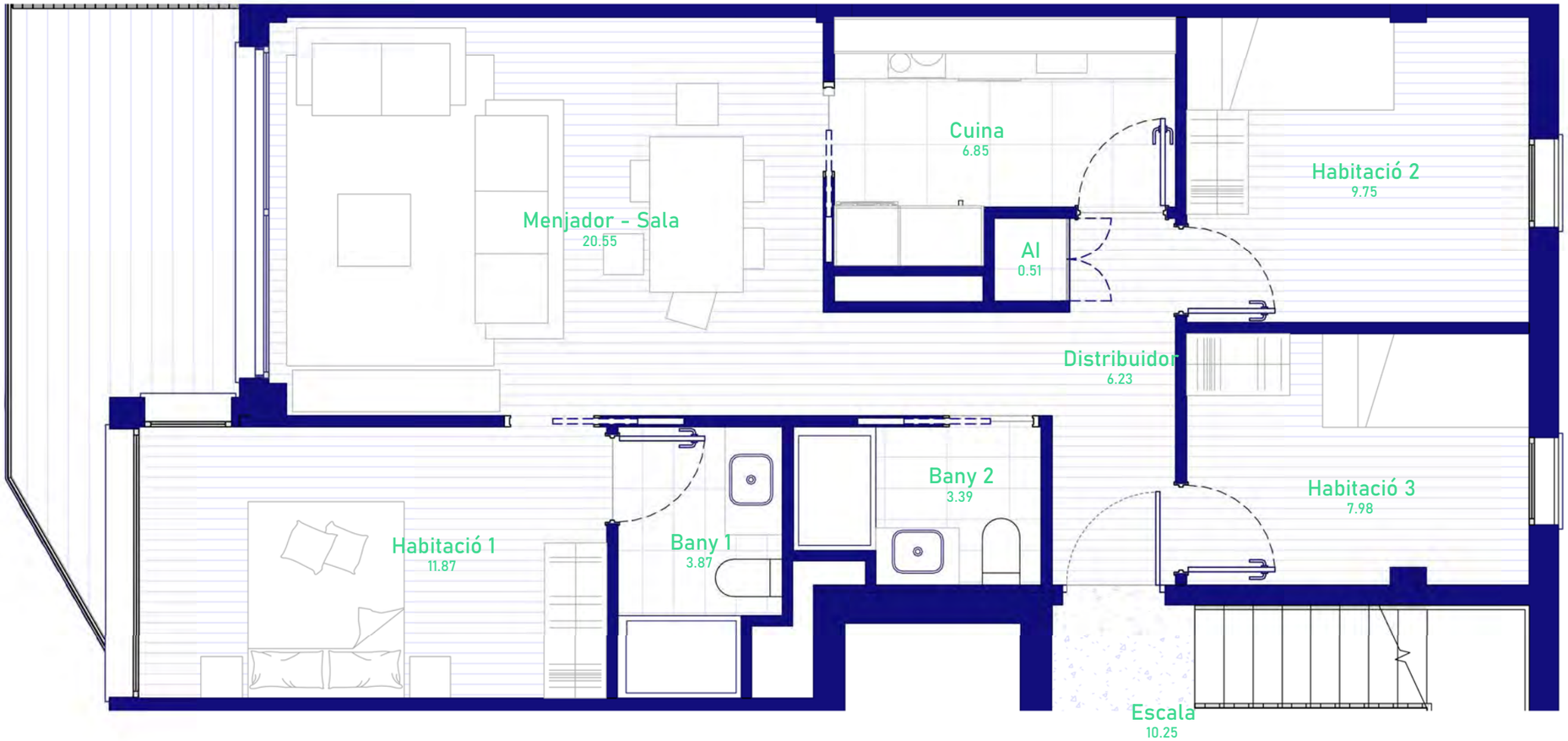

SUPERFÍCIE ÚTIL = 71.00 m2
SUPERFÍCIE CONSTRUIDA = 83.03 m2
SUPERFÍCIE TERRASSA = 10.25 m2

PROYECTO
Residencial Canellas
EMPLAZAMIENTO
Carretera de Callús 25-51, Santpedor. Barcelona
ESCALA GRÀFICA
Como se indica

UNITAT
2-3
PIS
PORTA

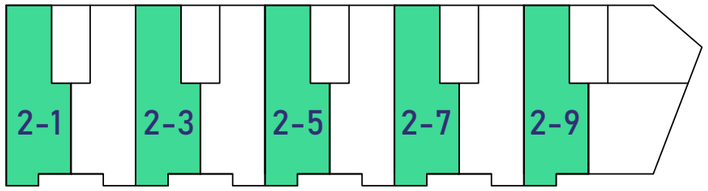

Aquest document (tant la seva part gràfica com a les dades referides a superfícies) té caràcter orientatiu, sense prejudici de la informació més exacte continguda a la documentació tècnica de l'edifici.
Tot el mobiliari que es mostra en aquest plànol, inclòs el de la cuina, s'ha inclòs a efectes merament orientatius i decoratius

QREARA
FINQUES BRUC
AVM Antonio Villero Murciano
PASTOR + ASSOCIATES

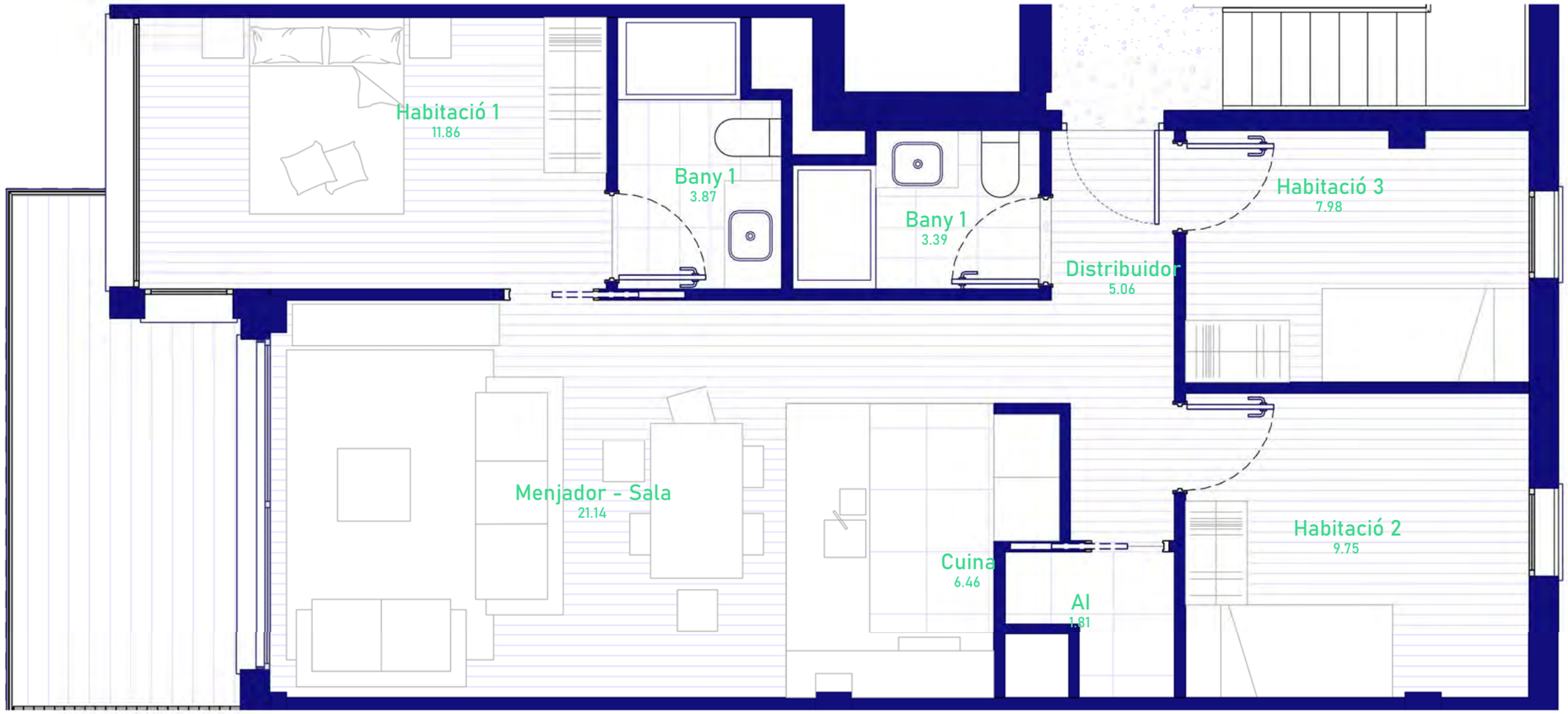

SUPERFÍCIE ÚTIL = 71.33 m2
SUPERFÍCIE CONSTRUIDA = 83.05 m2
SUPERFÍCIE TERRASSA = 9.83 m2

PROYECTO
Residencial Canellas
EMPLAZAMIENTO
Carretera de Callús 25-51, Santpedor. Barcelona
ESCALA GRÀFICA
Como se indica

UNITAT
2-4
PIS
PORTA

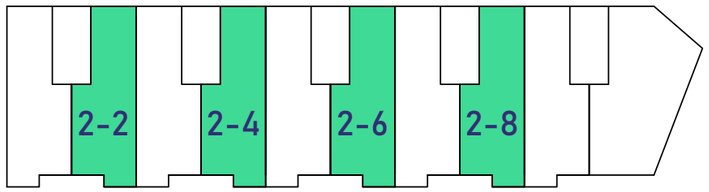

Aquest document (tant la seva part gràfica com a les dades referides a superfícies) té caràcter orientatiu, sense prejudici de la informació més exacte continguda a la documentació tècnica de l'edifici.
Tot el mobiliari que es mostra en aquest plànol, inclòs el de la cuina, s'ha inclòs a efectes merament orientatius i decoratius

QREARA
FINQUES BRUC
AVM Antonio Villero Murciano
PASTOR + ASSOCIATES

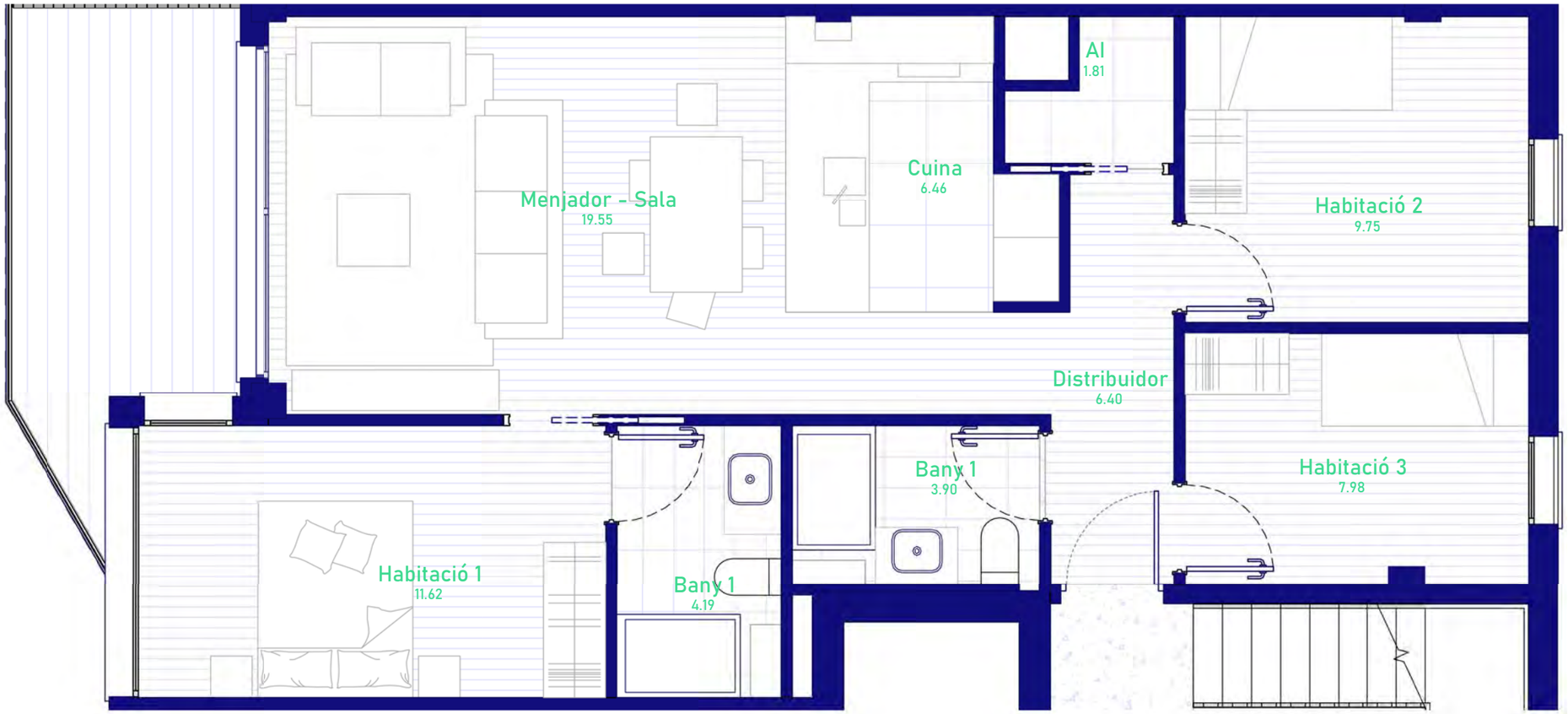

SUPERFÍCIE ÚTIL = 71.66 m2

SUPERFÍCIE CONSTRUIDA = 83.04 m2

SUPERFÍCIE TERRASSA = 9.5 m2

PROYECTO

Residencial Canellas

EMPLAZAMIENTO

Carretera de Callús 25-51, Santpedor. Barcelona

ESCALA GRÀFICA

Como se indica

UNITAT

2-5

PIS

PORTA

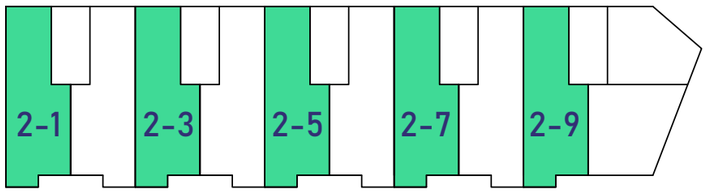

QREARA

FINQUES BRUC

AVM Antonio Villero Murciano

PASTOR + ASSOCIATES

Aquest document (tant la seva part gràfica com a les dades referides a superfícies) té caràcter orientatiu, sense prejudici de la informació més exacte continguda a la documentació tècnica de l'edifici.
Tot el mobiliari que es mostra en aquest plànol, inclòs el de la cuina, s'ha inclòs a efectes merament orientatius i decoratius

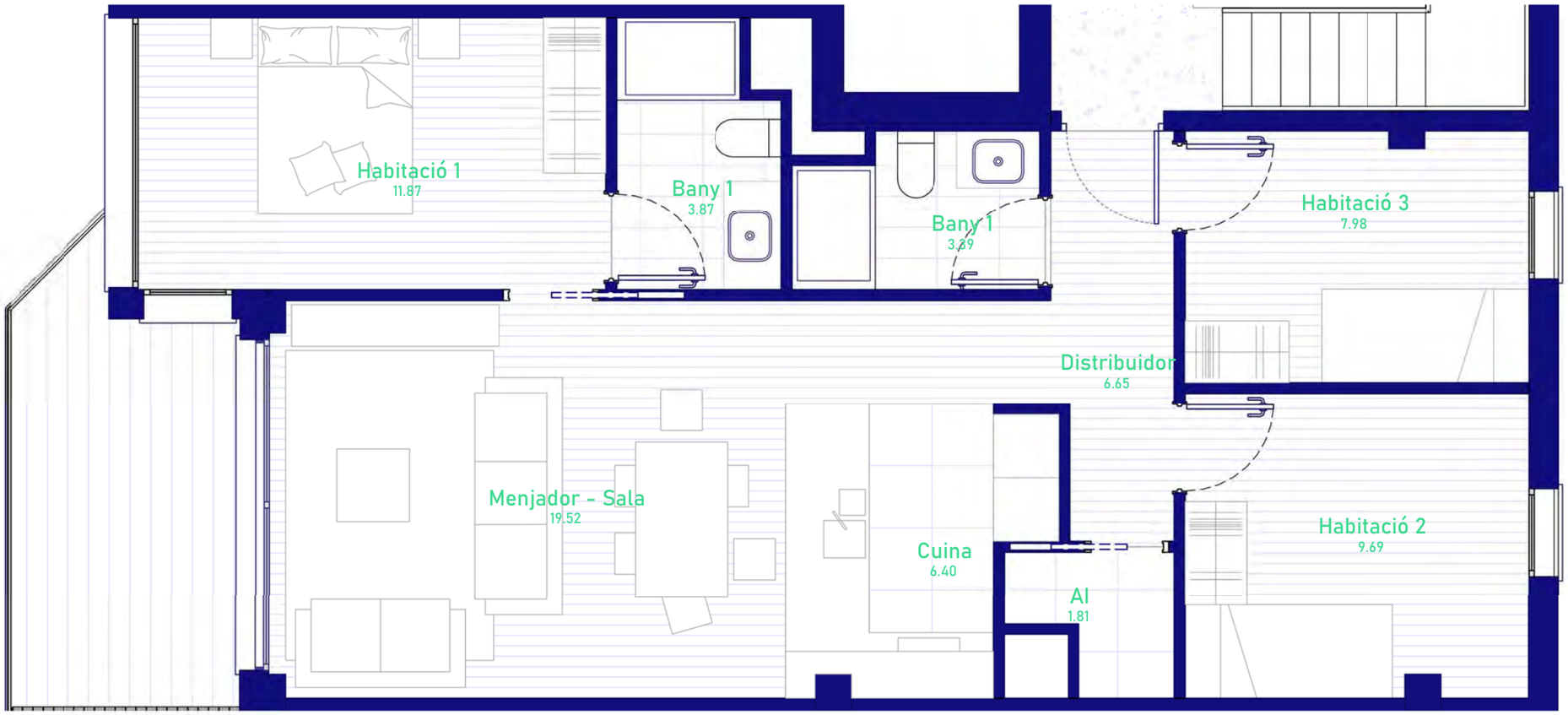

SUPERFÍCIE ÚTIL = 71.18 m2

SUPERFÍCIE CONSTRUIDA = 82.68 m2

SUPERFÍCIE TERRASSA = 9.18 m2

PROYECTO

Residencial Canellas

EMPLAZAMIENTO

Carretera de Callús 25-51, Santpedor. Barcelona

ESCALA GRÀFICA

Como se indica

UNITAT

2-6

PIS

PORTA

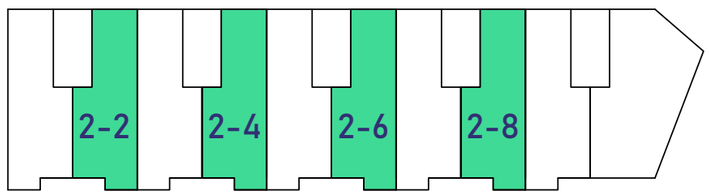

Aquest document (tant la seva part gràfica com a les dades referides a superfícies) té caràcter orientatiu, sense prejudici de la informació més exacte continguda a la documentació tècnica de l'edifici.
Tot el mobiliari que es mostra en aquest plànol, inclòs el de la cuina, s'ha inclòs a efectes merament orientatius i decoratius

QREARA

FINQUES BRUC

AVM Antonio Villero Murciano

PASTOR + ASSOCIATES

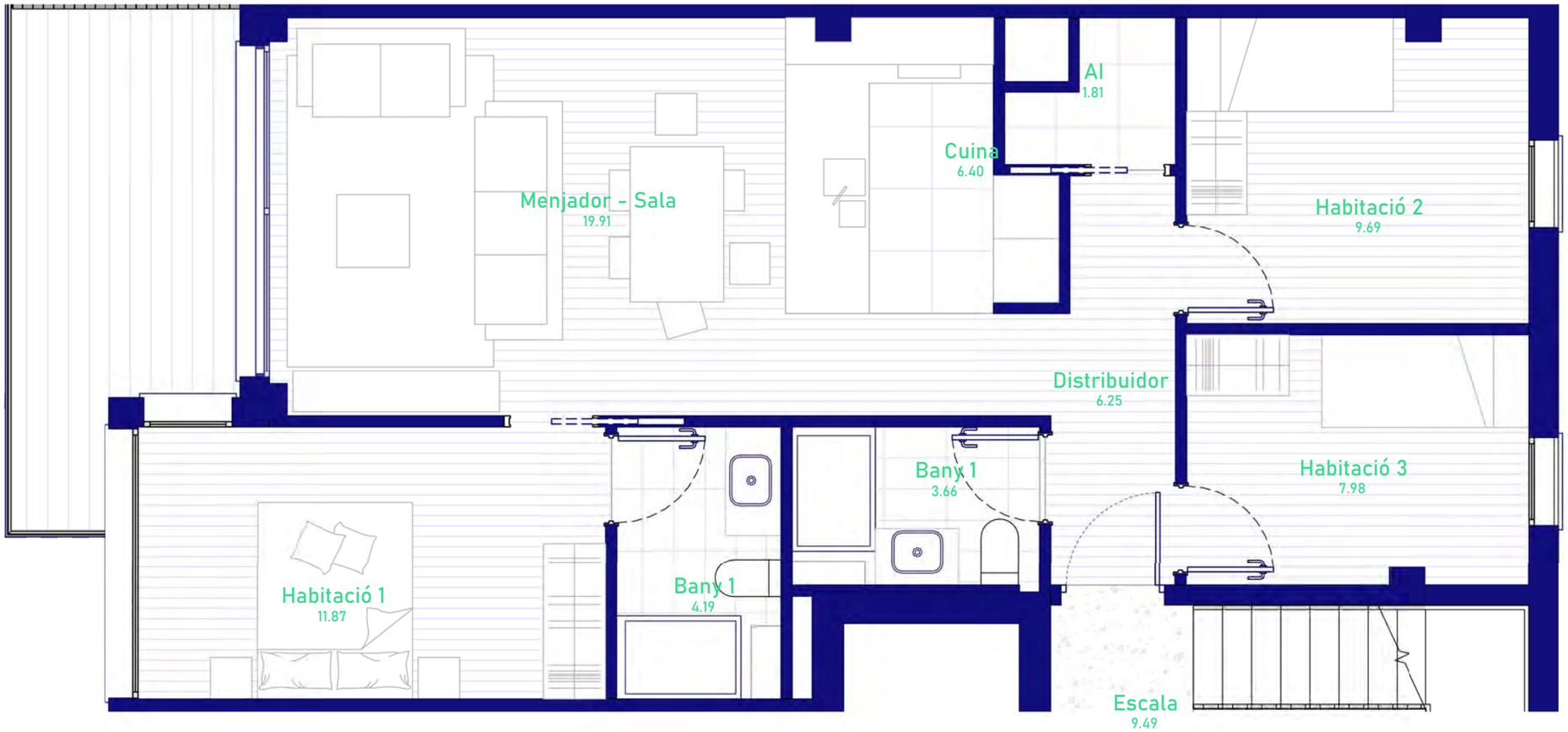

SUPERFÍCIE ÚTIL = 71.76 m2

SUPERFÍCIE CONSTRUIDA = 82.67 m2

SUPERFÍCIE TERRASSA = 9.92 m2

PROYECTO

Residencial Canellas

EMPLAZAMIENTO

Carretera de Callús 25-51, Santpedor. Barcelona

ESCALA GRÀFICA

Como se indica

UNITAT

2-7

PIS

PORTA

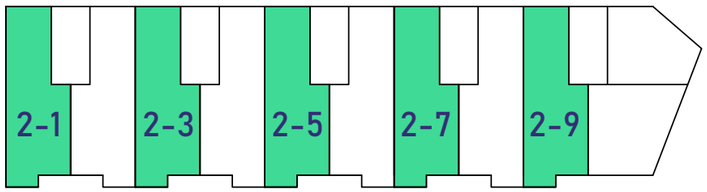

Aquest document (tant la seva part gràfica com a les dades referides a superfícies) té caràcter orientatiu, sense prejudici de la informació més exacte continguda a la documentació tècnica de l'edifici.
Tot el mobiliari que es mostra en aquest plànol, inclòs el de la cuina, s'ha inclòs a efectes merament orientatius i decoratius

QREARA

FINQUES BRUC

AVM Antonio Villoro Murciano

PASTOR + ASSOCIATES

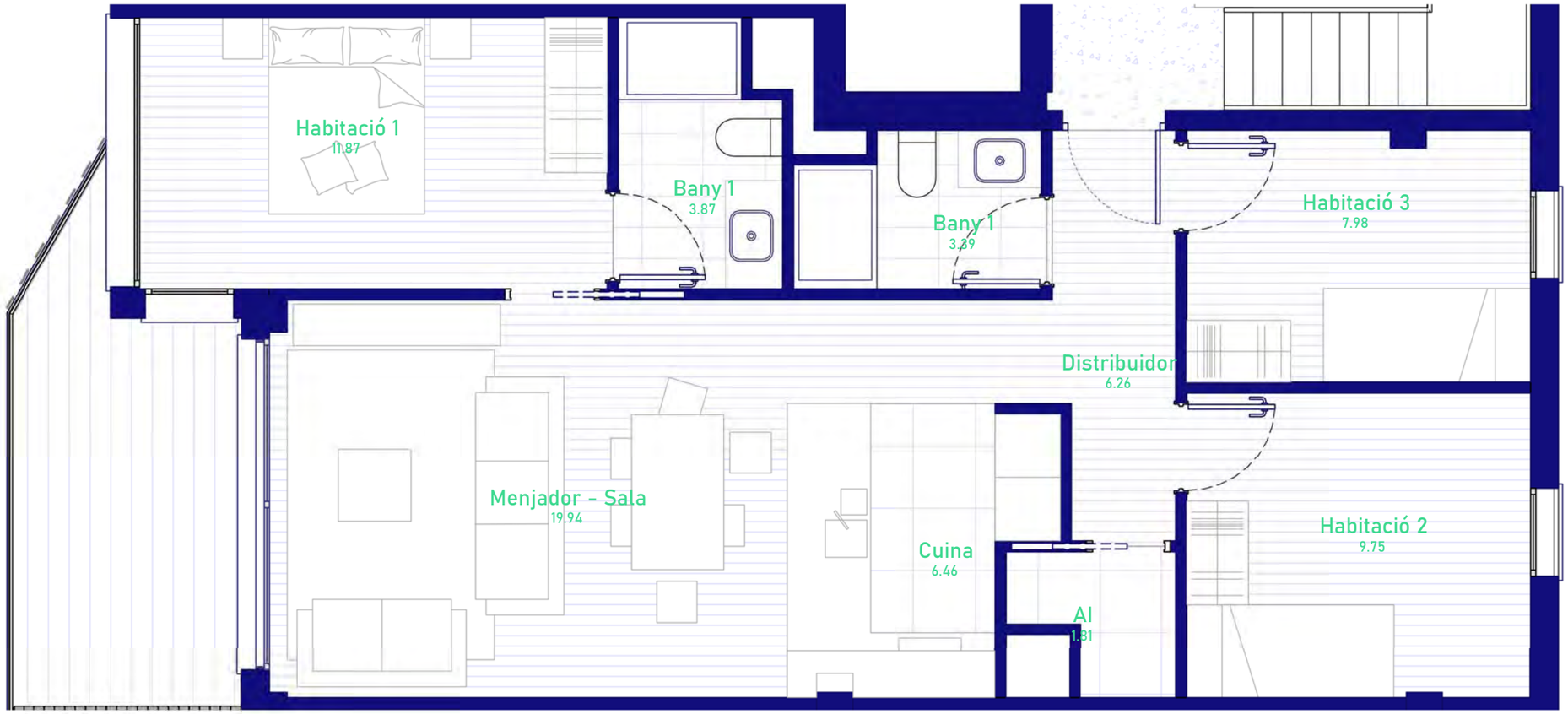

SUPERFÍCIE ÚTIL = 71.34 m2
SUPERFÍCIE CONSTRUIDA = 82.68 m2
SUPERFÍCIE TERRASSA = 9.50 m2

PROYECTO
Residencial Canellas
EMPLAZAMIENTO
Carretera de Callús 25-51, Santpedor. Barcelona
ESCALA GRÀFICA
Como se indica

UNITAT
2-8
PIS
PORTA

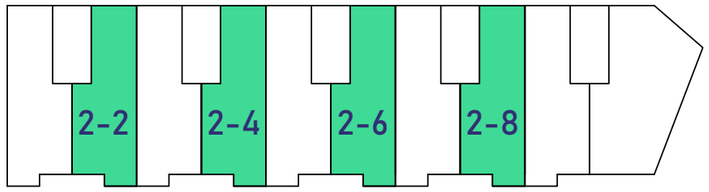

Aquest document (tant la seva part gràfica com a les dades referides a superfícies) té caràcter orientatiu, sense prejudici de la informació més exacte continguda a la documentació tècnica de l'edifici.
Tot el mobiliari que es mostra en aquest plànol, incòs el de la cuina, s'ha incòs a efectes merament orientatius i decoratius

QREARA
FINQUES BRUC
AVM Antonio Villoro Murciano
PASTOR + ASSOCIATES

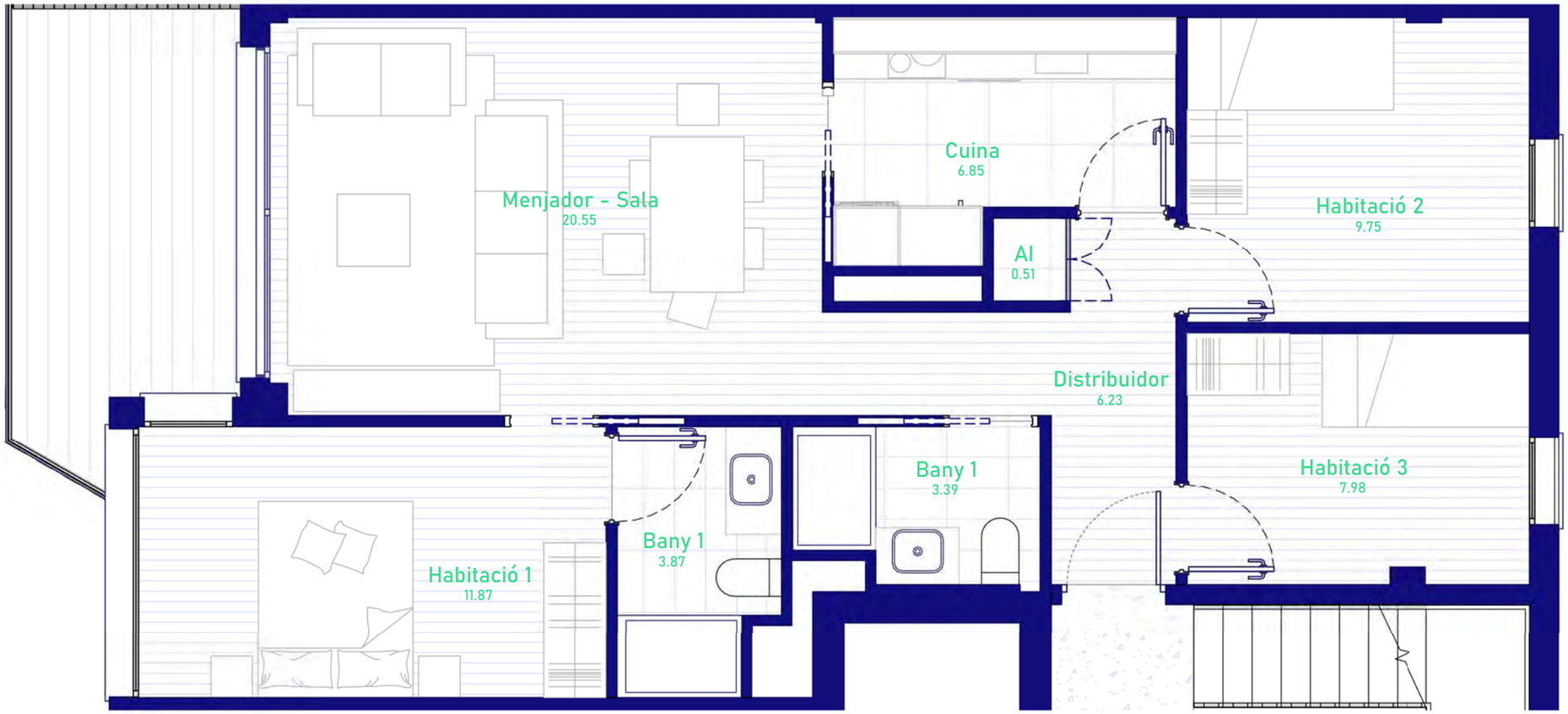

SUPERFÍCIE ÚTIL = 71.00 m2
SUPERFÍCIE CONSTRUIDA = 83.05 m2
SUPERFÍCIE TERRASSA = 9.30 m2

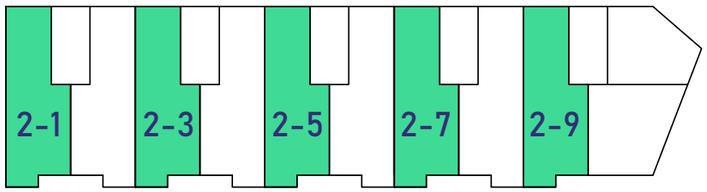

PROYECTO
Residencial Canellas
EMPLAZAMIENTO
Carretera de Callús 25-51, Santpedor. Barcelona
ESCALA GRÀFICA
Como se indica

UNITAT
2-9
PIS
PORTA

Aquest document (tant la seva part gràfica com a les dades referides a superfícies) té caràcter orientatiu, sense prejudici de la informació més exacte continguda a la documentació tècnica de l'edifici.
Tot el mobiliari que es mostra en aquest plànol, inclòs el de la cuina, s'ha inclòs a efectes merament orientatius i decoratius

QREARA
FINQUES BRUC
AVM Antonio Villero Murciano
PASTOR + ASSOCIATES

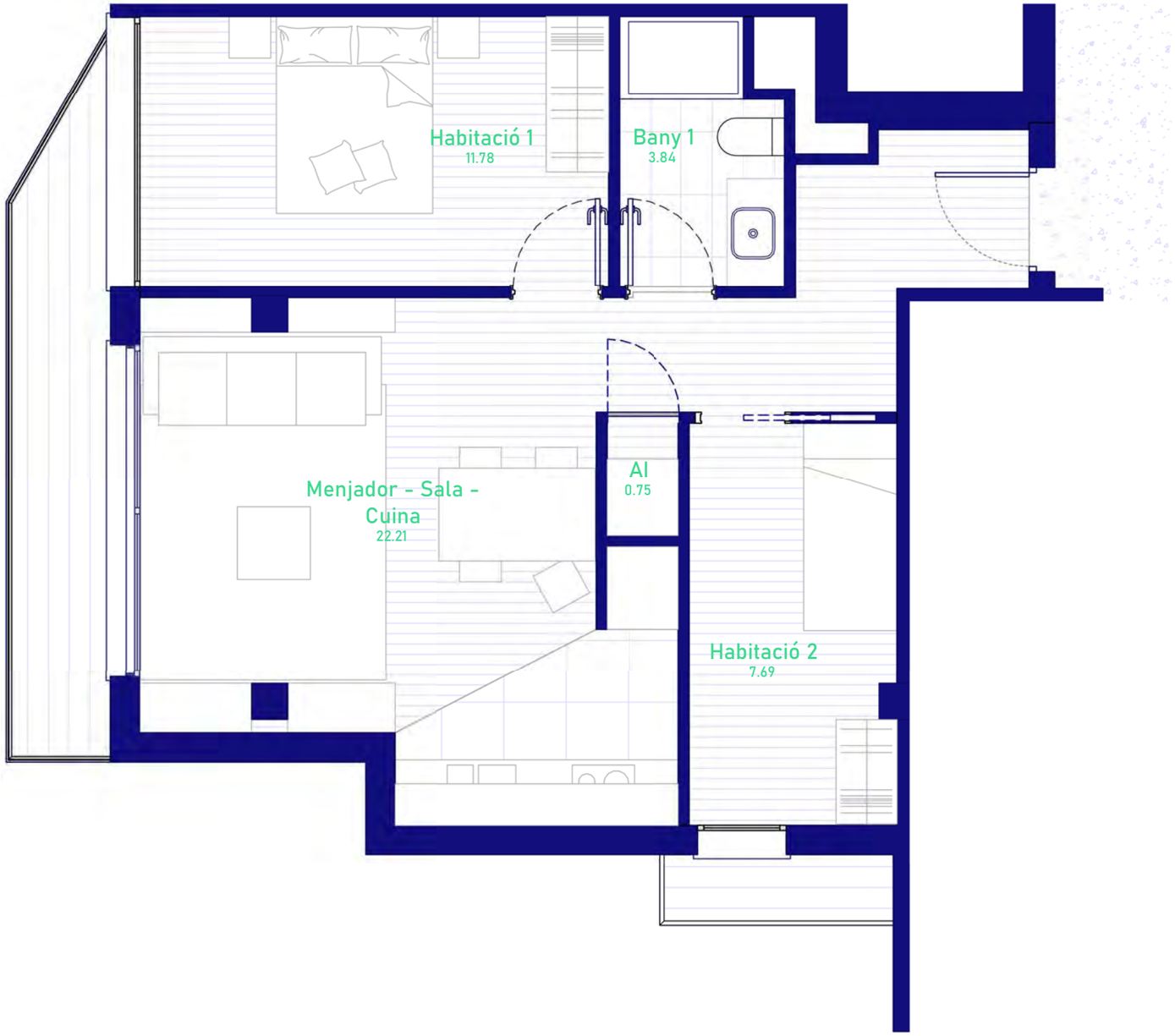

SUPERFÍCIE ÚTIL = 52.51 m2
SUPERFÍCIE CONSTRUIDA = 64.17 m2
SUPERFÍCIE TERRASSA = 6.28 m2

PROYECTO
Residencial Canellas
EMPLAZAMIENTO
Carretera de Callús 25-51, Santpedor. Barcelona
ESCALA GRÀFICA
Como se indica

UNITAT
2-10
PIS
PORTA

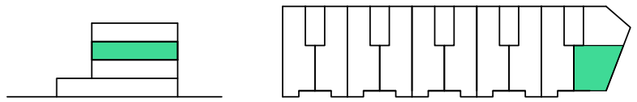

Aquest document (tant la seva part gràfica com a les dades referides a superfícies) té caràcter orientatiu, sense prejudici de la informació més exacte continguda a la documentació tècnica de l'edifici.
Tot el mobiliari que es mostra en aquest plànol, inclòs el de la cuina, s'ha inclòs a efectes merament orientatius i decoratius

QREARA
FINQUES BRUC
AVM Antonio Villoro Murciano
PASTOR + ASSOCIATES

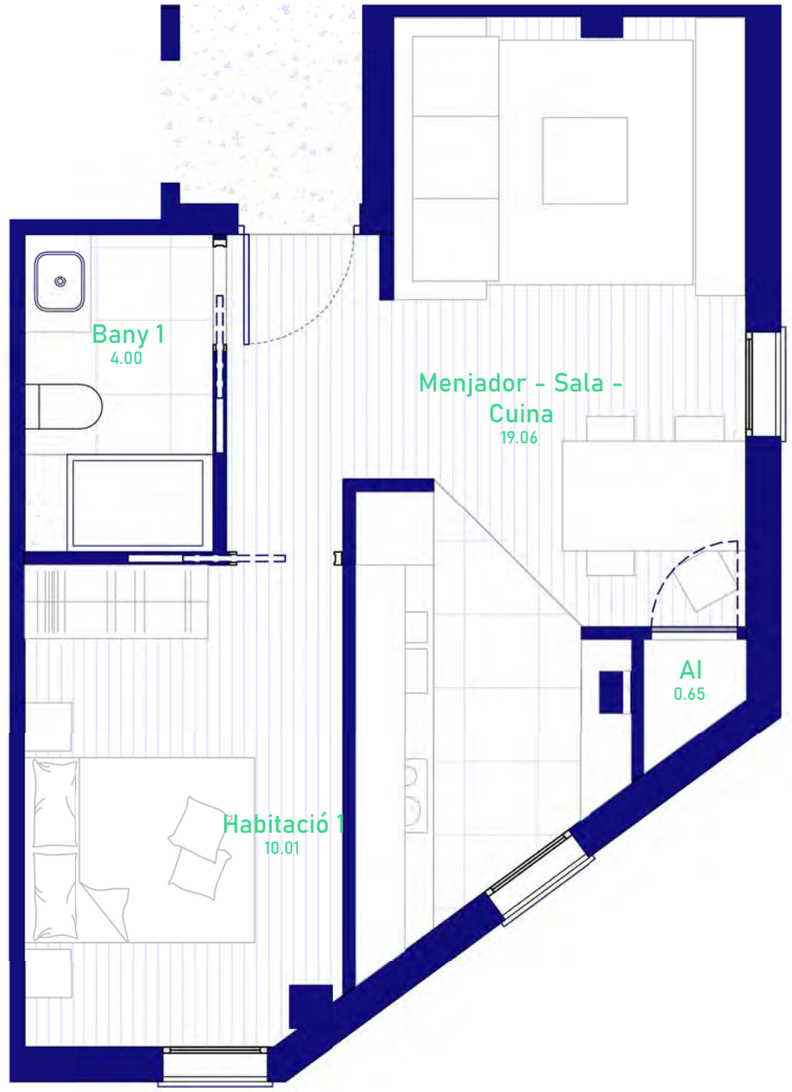

SUPERFÍCIE ÚTIL = 36.88 m2

SUPERFÍCIE CONSTRUIDA = 44.24 m2

PROYECTO

Residencial Canellas

EMPLAZAMIENTO

Carretera de Callús 25-51, Santpedor. Barcelona

ESCALA GRÀFICA

Como se indica

UNITAT

2-11

PIS

PORTA

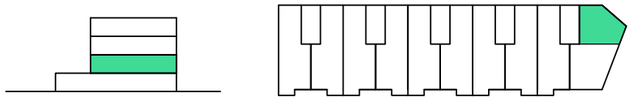

Aquest document (tant la seva part gràfica com a les dades referides a superfícies) té caràcter orientatiu, sense prejudici de la informació més exacte continguda a la documentació tècnica de l'edifici.
Tot el mobiliari que es mostra en aquest plànol, inclòs el de la cuina, s'ha inclòs a efectes merament orientatius i decoratius

QREARA

FINQUES BRUC

AVM Antonio Villero Murciano

PASTOR + ASSOCIATES

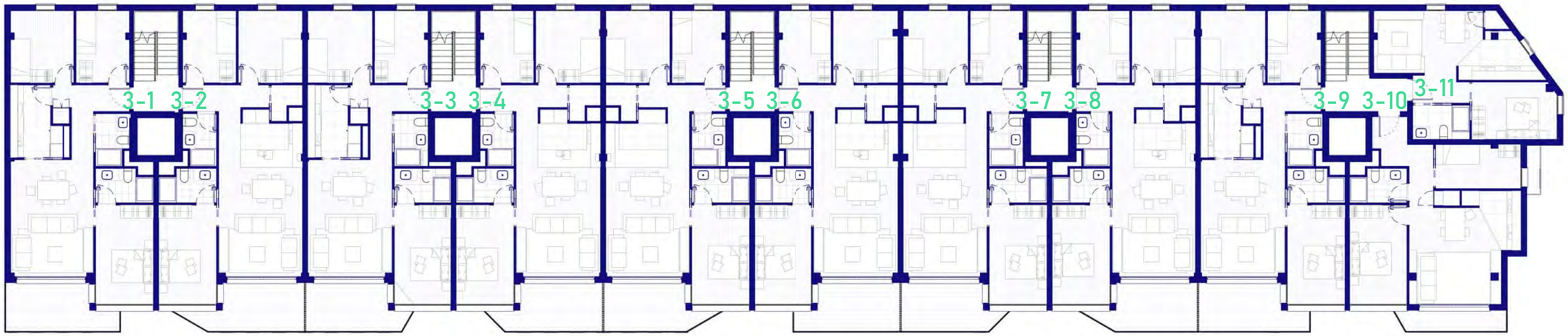

SUP. CONSTRUIDA (S.C.) HABITATGES...

Nombre	Área
3_1	84.9
3_1 Terrassa	10.33
3_2	83.04
3_2 Terrassa	10.13
3_3	83.03
3_3 Terrassa	9.51
3_4	83.05
3_4 Terrassa	9.78
3_5	83.04
3_5 Terrassa	9.5
3_6	82.68
3_6 Terrassa	9.77
3_7	82.67
3_7 Terrassa	9.35
3_8	82.68
3_8 Terrassa	9.5
3_9	83.05
3_9 Terrassa	9.92
3_10	64.17
3_10 Terrassa	4.95
3_11	44.24

SUP. ÚTIL (S.U.) HABITATGES P3

Unitat	Área
3_1	70.38
3_2	71.09
3_3	71.82
3_4	71.08
3_5	71.66
3_6	71.18
3_7	71.76
3_8	71.34
3_9	71.11
3_10	52.61
3_11	36.88

PROYECTO

Residencial Canellas

EMPLAZAMIENTO

Carretera de Callús 25-51, Santpedor. Barcelona

ESCALA GRÀFICA

1 : 200

UNITAT

Planta Tercera

PIS

PORTA

Aquest document (tant la seva part gràfica com a les dades referides a superfícies) té caràcter orientatiu, sense prejudici de la informació més exacte continguda a la documentació tècnica de l'edifici.
Tot el mobiliari que es mostra en aquest plànol, inclòs el de la cuina, s'ha inclòs a efectes merament orientatius i decoratius

QREARA

FINQUES BRUC

AVM Antonio Villoro Muricardo Despacho de Abogados

PASTOR + ASSOCIATES

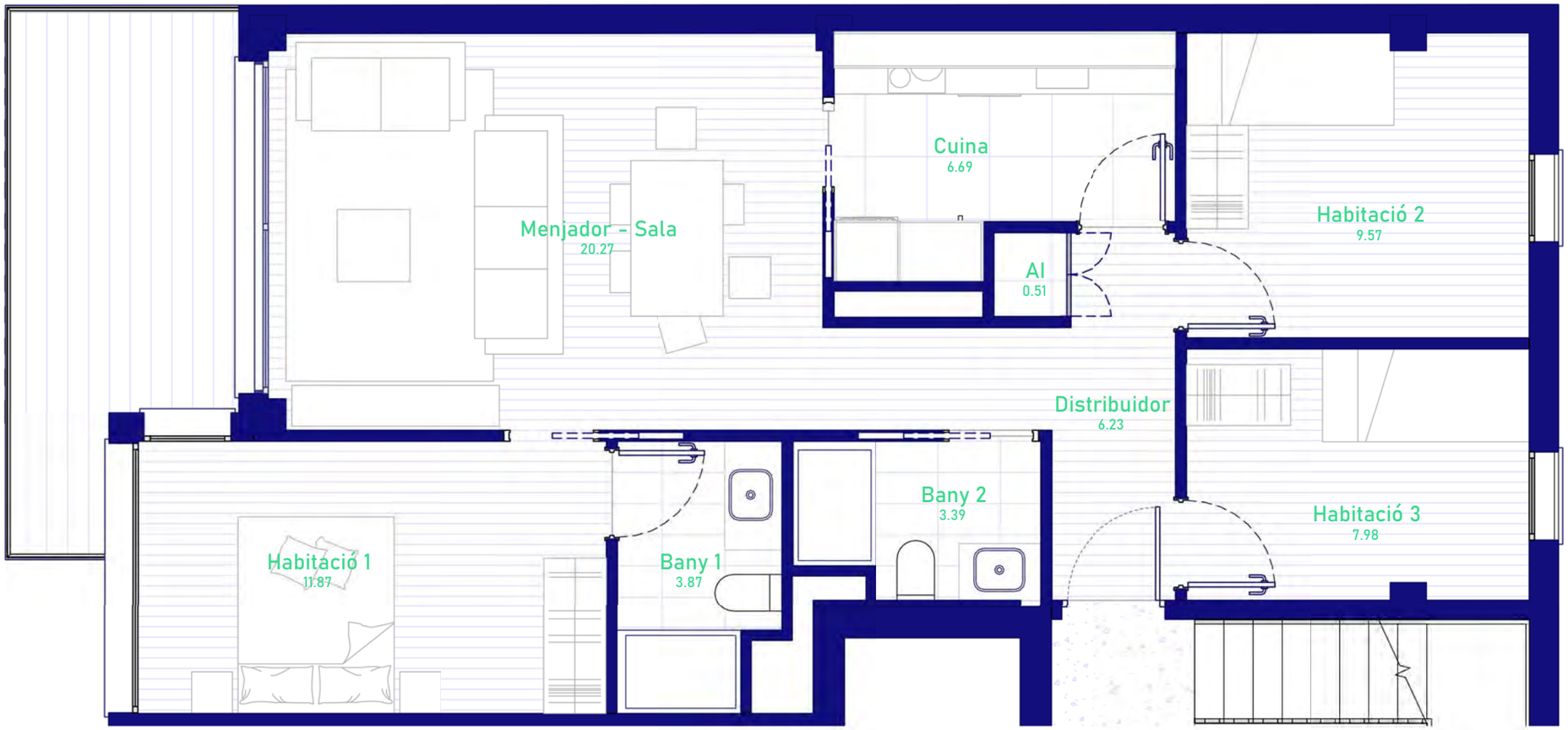

SUPERFÍCIE ÚTIL = 70.38 m2

SUPERFÍCIE CONSTRUIDA = 84.90 m2

SUPERFÍCIE TERRASSA = 10.33 m2

PROYECTO

Residencial Canellas

EMPLAZAMIENTO

Carretera de Callús 25-51, Santpedor. Barcelona

ESCALA GRÀFICA

Como se indica

UNITAT

3-1

PIS

PORTA

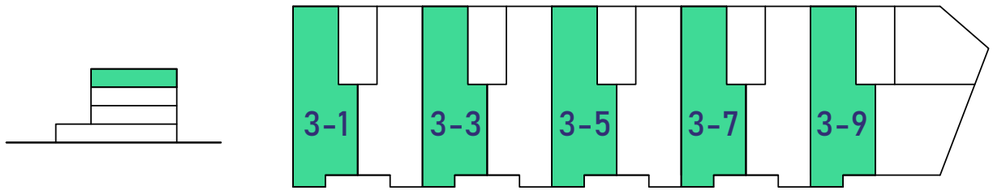

Aquest document (tant la seva part gràfica com a les dades referides a superfícies) té caràcter orientatiu, sense prejudici de la informació més exacte continguda a la documentació tècnica de l'edifici.
Tot el mobiliari que es mostra en aquest plànol, inclòs el de la cuina, s'ha inclòs a efectes merament orientatius i decoratius

QREARA

FINQUES BRUC

AVM Antonio Villero Murciano

PASTOR + ASSOCIATES

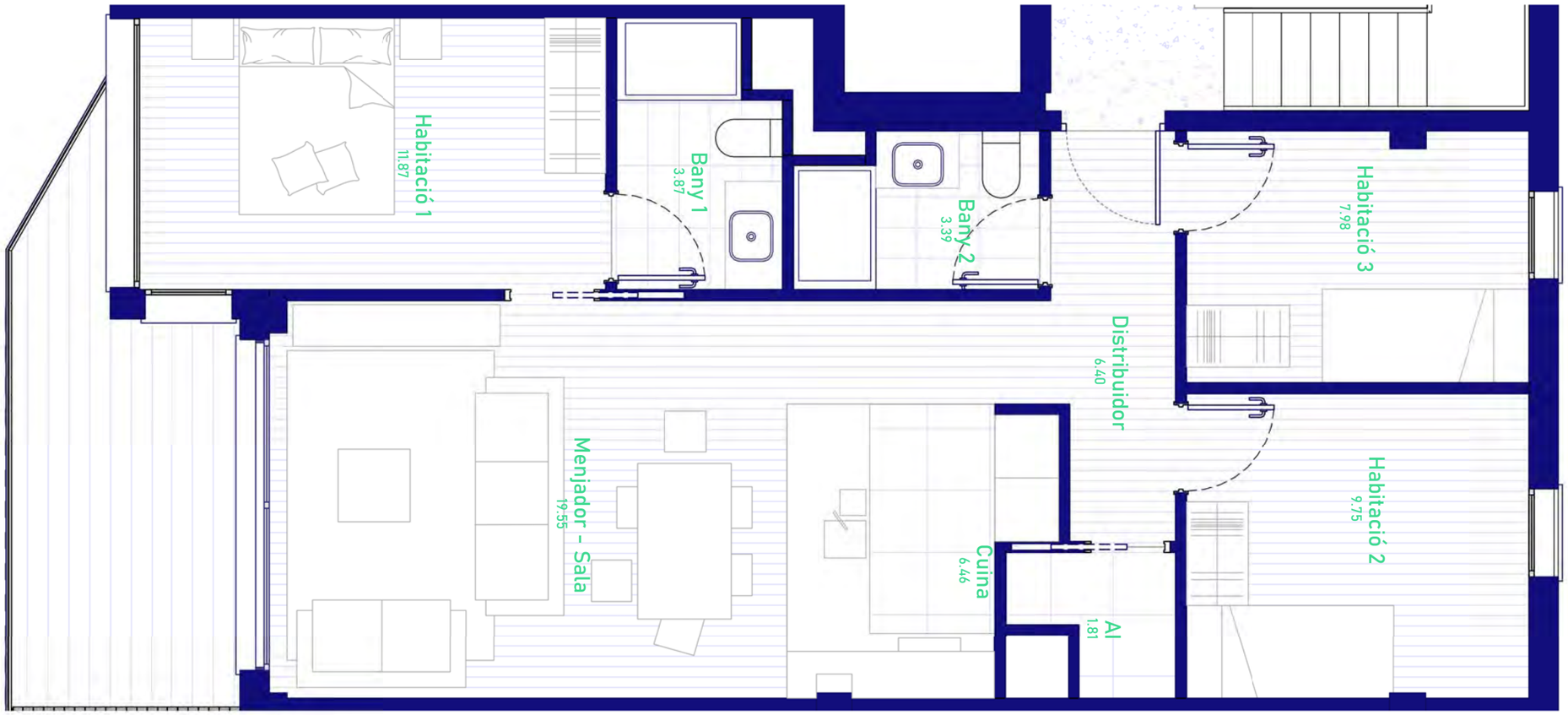

SUPERFÍCIE ÚTIL = 71.09 m2

SUPERFÍCIE CONSTRUIDA = 83.04 m2

SUPERFÍCIE TERRASSA = 10.13 m2

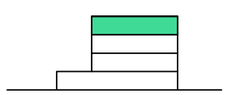

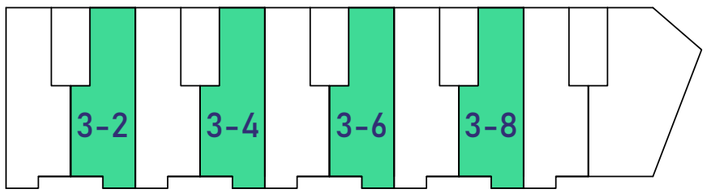

PROYECTO

Residencial Canellas

EMPLAZAMIENTO

Carretera de Callús 25-51, Santpedor. Barcelona

ESCALA GRÀFICA

Como se indica

UNITAT

3-2

PIS

PORTA

Aquest document (tant la seva part gràfica com a les dades referides a superfícies) té caràcter orientatiu, sense prejudici de la informació més exacte continguda a la documentació tècnica de l'edifici.
Tot el mobiliari que es mostra en aquest plànol, inclòs el de la cuina, s'ha inclòs a efectes merament orientatius i decoratius

QREARA

FINQUES BRUC

AVM Antonio Villero Murciano

PASTOR + ASSOCIATES

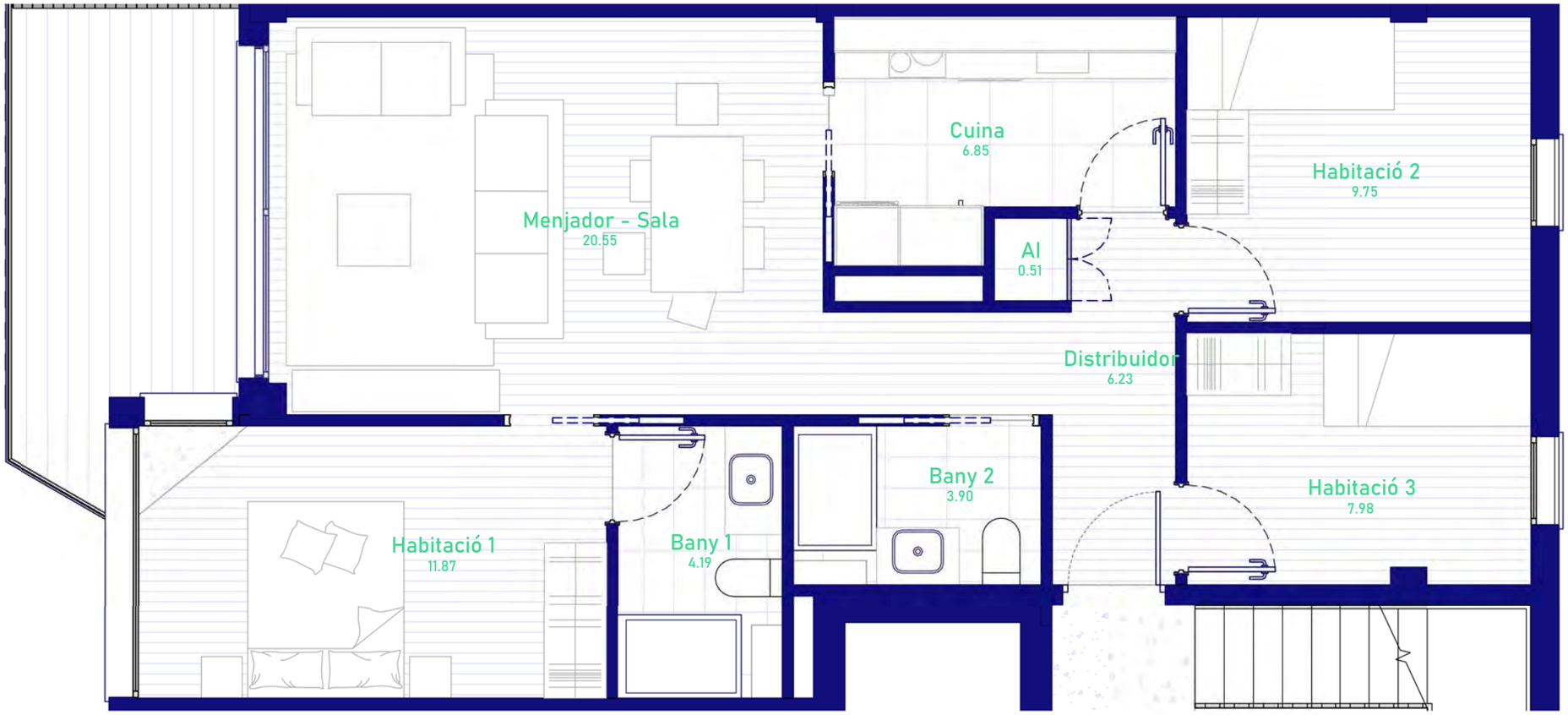

SUPERFÍCIE ÚTIL = 71.82 m2
SUPERFÍCIE CONSTRUIDA = 83.03 m2
SUPERFÍCIE TERRASSA = 9.51 m2

PROYECTO
Residencial Canellas
EMPLAZAMIENTO
Carretera de Callús 25-51, Santpedor. Barcelona
ESCALA GRÀFICA
Como se indica

UNITAT
3-3
PIS
PORTA

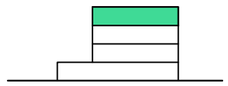

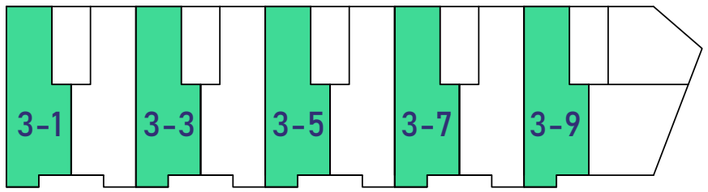

Aquest document (tant la seva part gràfica com a les dades referides a superfícies) té caràcter orientatiu, sense prejudici de la informació més exacte continguda a la documentació tècnica de l'edifici.
Tot el mobiliari que es mostra en aquest plànol, inclòs el de la cuina, s'ha inclòs a efectes merament orientatius i decoratius

QREARA
FINQUES BRUC
AVM Antonio Villero Muniesa Despacho de Abogados
PASTOR + ASSOCIATES

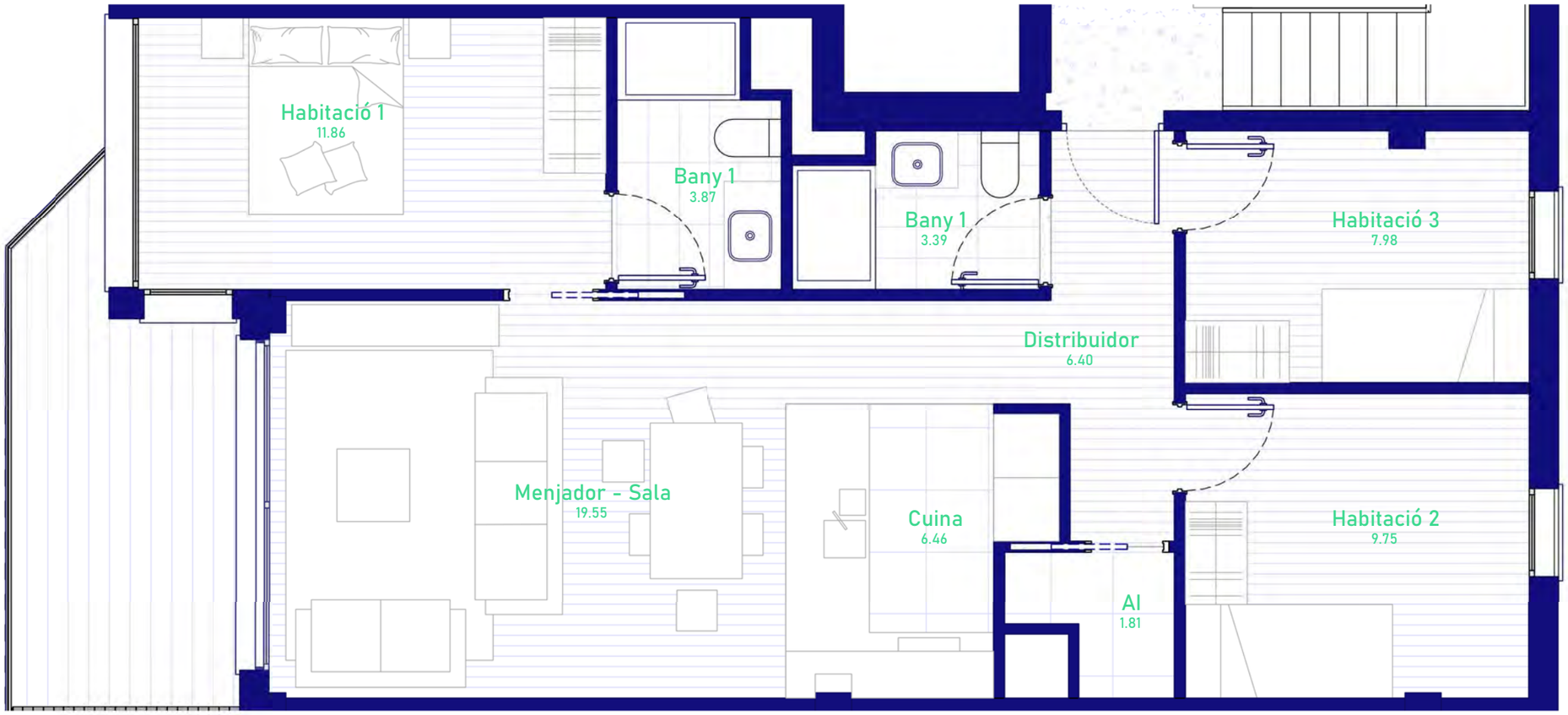

SUPERFÍCIE ÚTIL = 71.08 m2
SUPERFÍCIE CONSTRUIDA = 83.05 m2
SUPERFÍCIE TERRASSA = 9.78 m2

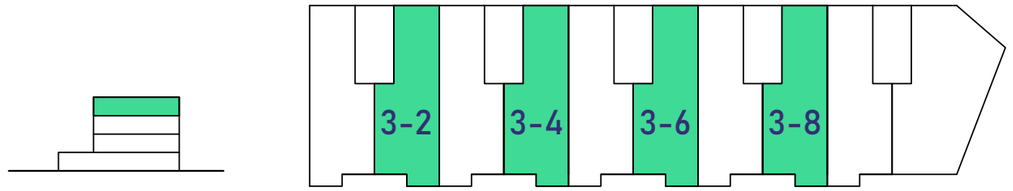

PROYECTO
Residencial Canellas
EMPLAZAMIENTO
Carretera de Callús 25-51, Santpedor. Barcelona
ESCALA GRÀFICA
Como se indica

UNITAT
3-4
PIS
PORTA

Aquest document (tant la seva part gràfica com a les dades referides a superfícies) té caràcter orientatiu, sense prejudici de la informació més exacte continguda a la documentació tècnica de l'edifici.
Tot el mobiliari que es mostra en aquest plànol, inclòs el de la cuina, s'ha inclòs a efectes merament orientatius i decoratius

QREARA
FINQUES BRUC
AVM Antonio Villero Murciano
PASTOR + ASSOCIATES

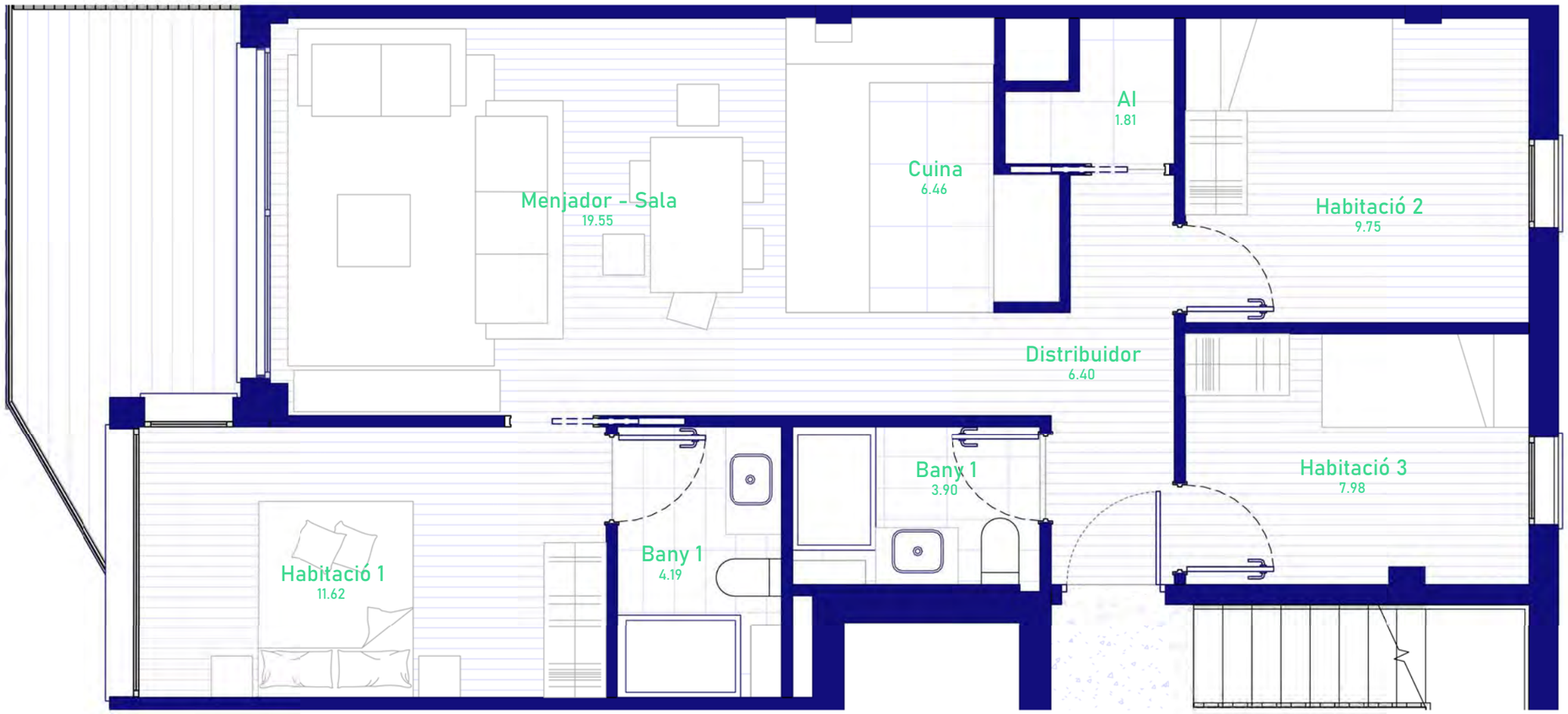

SUPERFÍCIE ÚTIL = 71.66 m2
SUPERFÍCIE CONSTRUIDA = 83.04 m2
SUPERFÍCIE TERRASSA = 9.50 m2

PROYECTO
Residencial Canellas
EMPLAZAMIENTO
Carretera de Callús 25-51, Santpedor. Barcelona
ESCALA GRÀFICA
Como se indica

UNITAT
3-5
PIS
PORTA

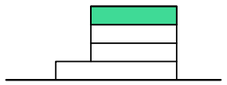

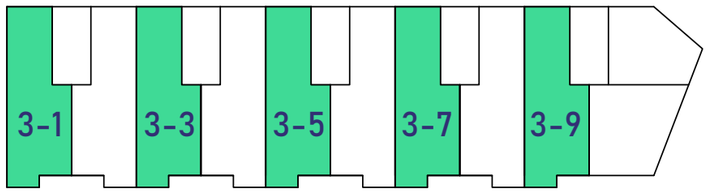

Aquest document (tant la seva part gràfica com a les dades referides a superfícies) té caràcter orientatiu, sense prejudici de la informació més exacte continguda a la documentació tècnica de l'edifici.
Tot el mobiliari que es mostra en aquest plànol, inclòs el de la cuina, s'ha inclòs a efectes merament orientatius i decoratius

QREARA
FINQUES BRUC
AVM Antonio Villero Murciano
PASTOR + ASSOCIATES

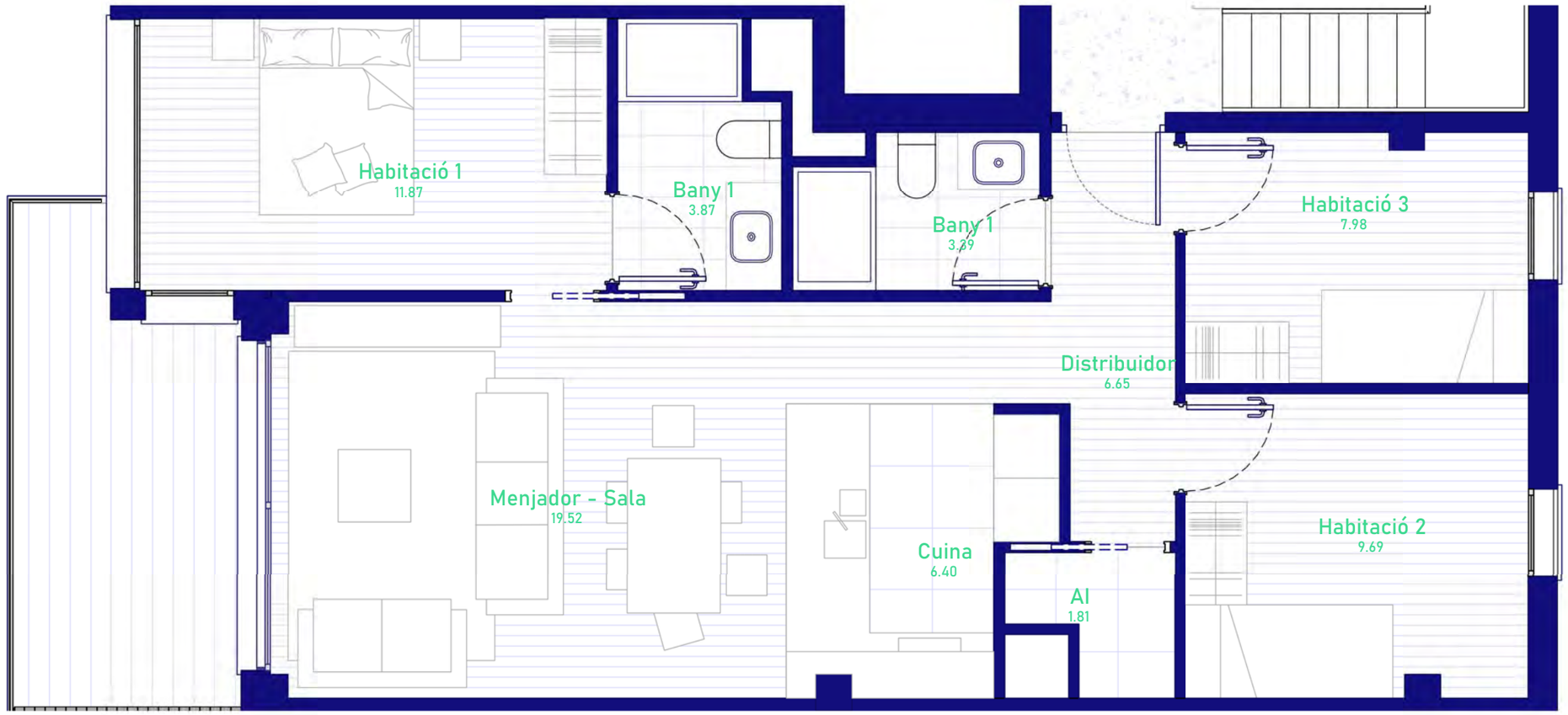

SUPERFÍCIE ÚTIL = 71.18 m2
SUPERFÍCIE CONSTRUIDA = 82.68 m2
SUPERFÍCIE TERRASSA = 9.77 m2

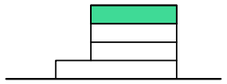

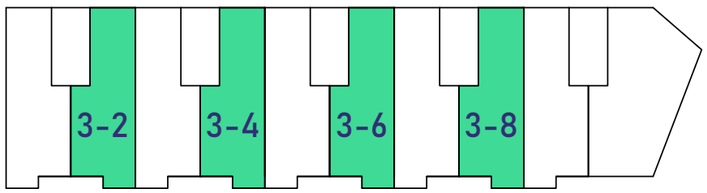

PROYECTO
Residencial Canellas
EMPLAZAMIENTO
Carretera de Callús 25-51, Santpedor. Barcelona
ESCALA GRÀFICA
Como se indica

UNITAT
3-6
PIS
PORTA

Aquest document (tant la seva part gràfica com a les dades referides a superfícies) té caràcter orientatiu, sense prejudici de la informació més exacte continguda a la documentació tècnica de l'edifici.
Tot el mobiliari que es mostra en aquest plànol, inclòs el de la cuina, s'ha inclòs a efectes merament orientatius i decoratius

QREARA
FINQUES BRUC
AVM Antonio Villero Murciano Despacho de Abogados
PASTOR + ASSOCIATES

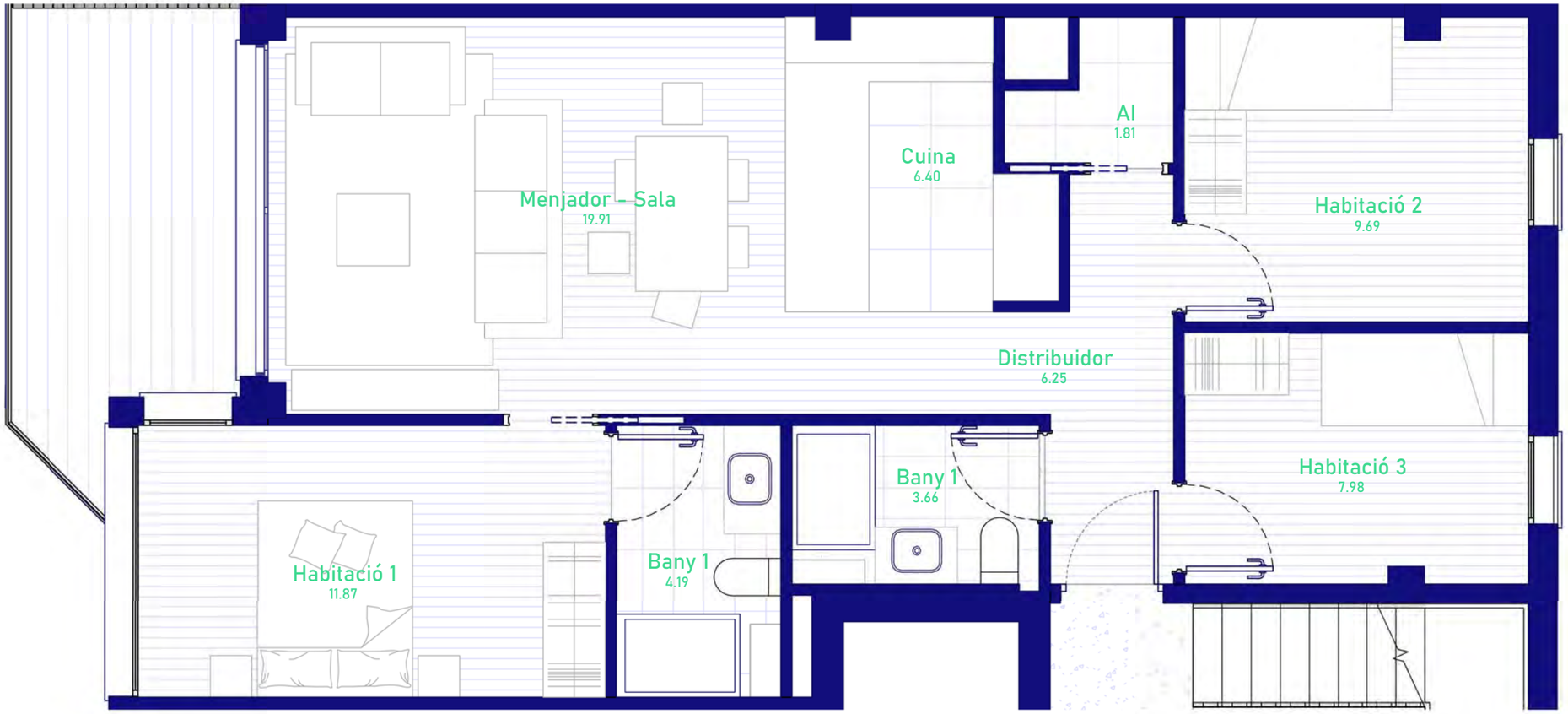

SUPERFÍCIE ÚTIL = 71.76 m2
SUPERFÍCIE CONSTRUIDA = 82.67 m2
SUPERFÍCIE TERRASSA = 9.35 m2

PROYECTO
Residencial Canellas
EMPLAZAMIENTO
Carretera de Callús 25-51, Santpedor. Barcelona
ESCALA GRÀFICA
Como se indica

UNITAT
3-7
PIS
PORTA

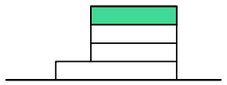

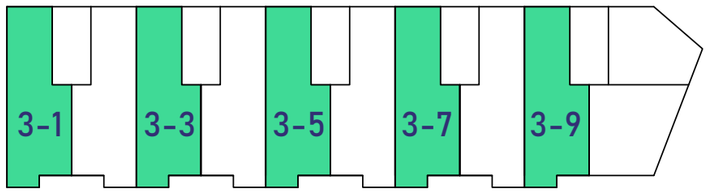

Aquest document (tant la seva part gràfica com a les dades referides a superfícies) té caràcter orientatiu, sense prejudici de la informació més exacte continguda a la documentació tècnica de l'edifici.
Tot el mobiliari que es mostra en aquest plànol, inclòs el de la cuina, s'ha inclòs a efectes merament orientatius i decoratius

QREARA
FINQUES BRUC
AVM Antonio Villero Murciano
PASTOR + ASSOCIATES

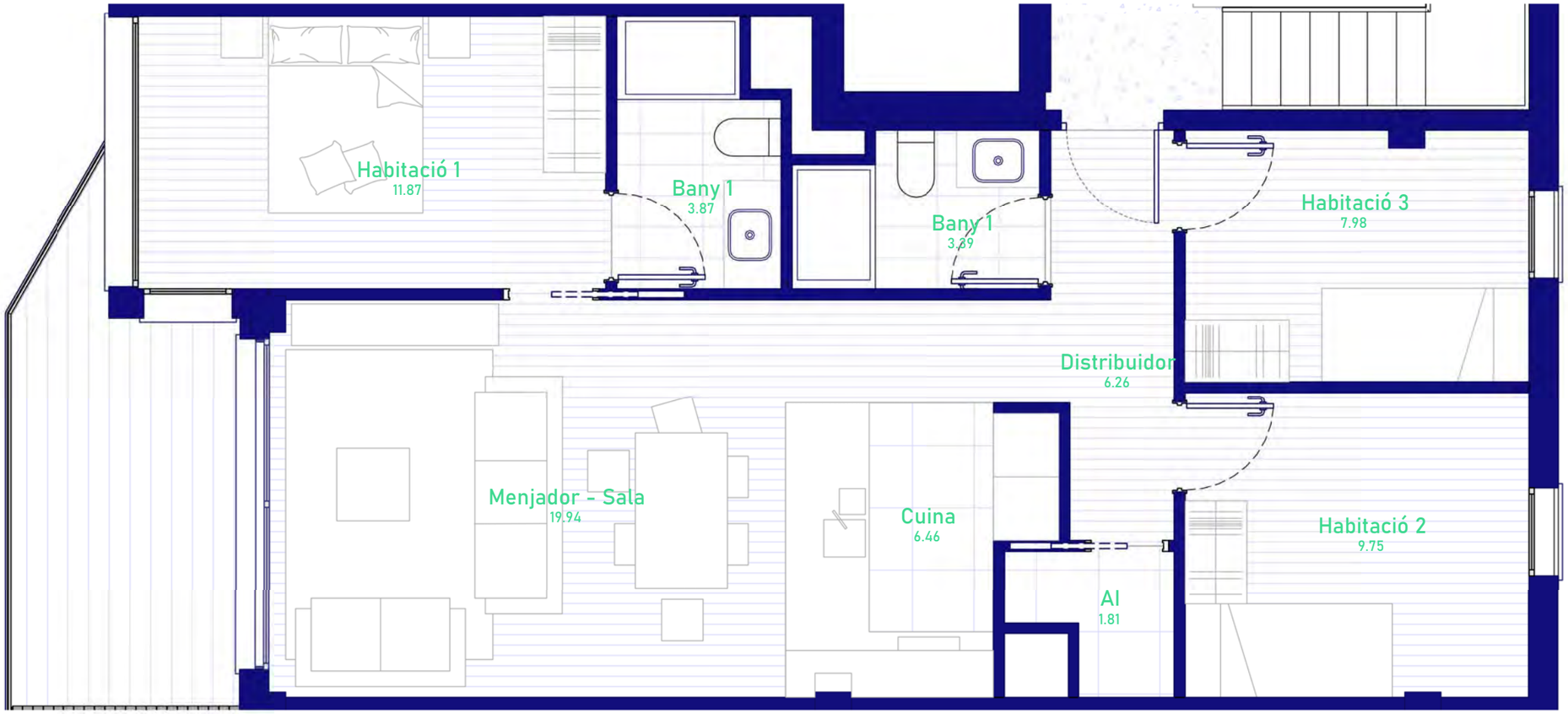

SUPERFÍCIE ÚTIL = 71.34 m2
SUPERFÍCIE CONSTRUIDA = 82.68 m2
SUPERFÍCIE TERRASSA = 9.5 m2

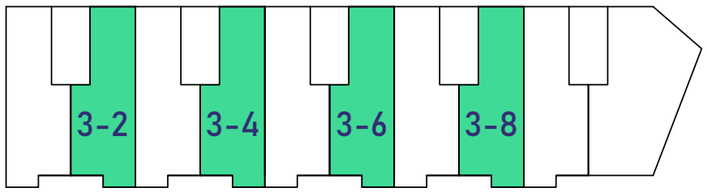

PROYECTO
Residencial Canellas
EMPLAZAMIENTO
Carretera de Callús 25-51, Santpedor. Barcelona
ESCALA GRÀFICA
Como se indica

UNITAT
3-8
PIS
PORTA

Aquest document (tant la seva part gràfica com a les dades referides a superfícies) té caràcter orientatiu, sense prejudici de la informació més exacte continguda a la documentació tècnica de l'edifici.
Tot el mobiliari que es mostra en aquest plànol, inclòs el de la cuina, s'ha inclòs a efectes merament orientatius i decoratius

QREARA
FINQUES BRUC
AVM Antonio Villero Municio
PASTOR + ASSOCIATES

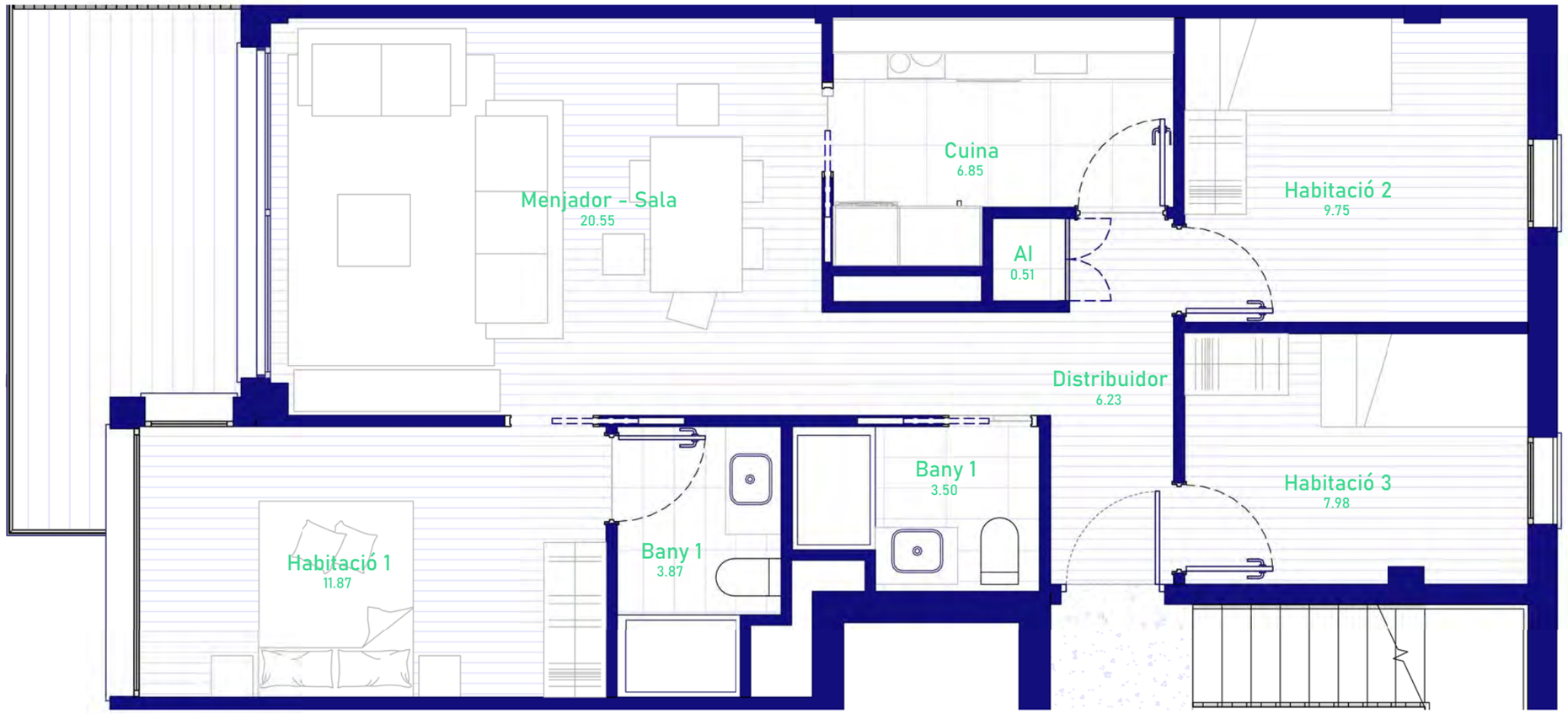

SUPERFÍCIE ÚTIL = 71.11 m2
SUPERFÍCIE CONSTRUIDA = 83.05 m2
SUPERFÍCIE TERRASSA = 9.92 m2

PROYECTO
Residencial Canellas
EMPLAZAMIENTO
Carretera de Callús 25-51, Santpedor. Barcelona
ESCALA GRÀFICA
Como se indica

UNITAT
3-9
PIS
PORTA

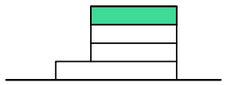

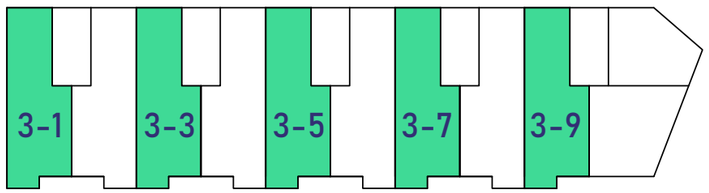

Aquest document (tant la seva part gràfica com a les dades referides a superfícies) té caràcter orientatiu, sense prejudici de la informació més exacte continguda a la documentació tècnica de l'edifici.
Tot el mobiliari que es mostra en aquest plànol, inclòs el de la cuina, s'ha inclòs a efectes merament orientatius i decoratius

QREARA
FINQUES BRUC
AVM Antonio Villero Murciano
PASTOR + ASSOCIATES

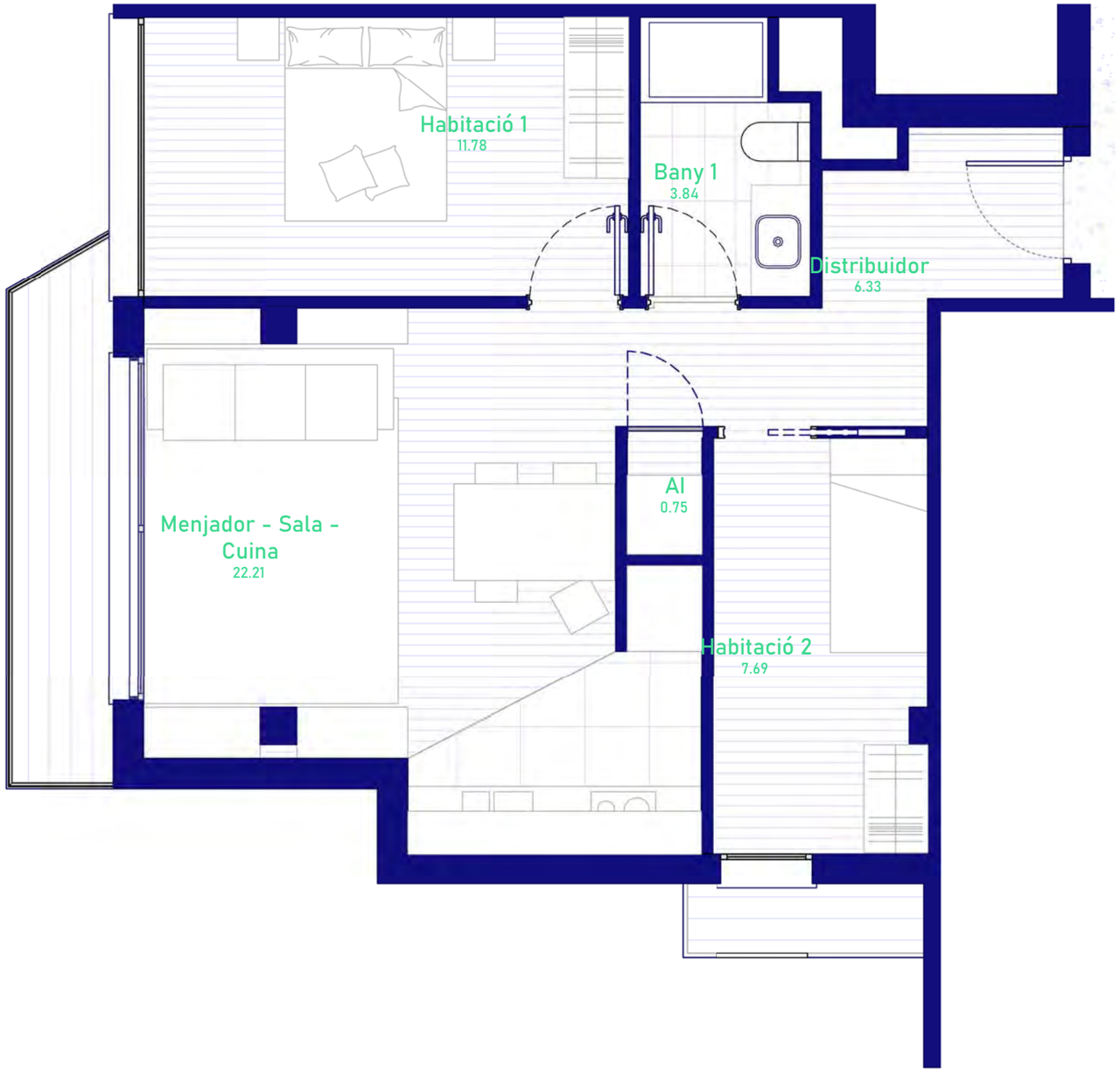

SUPERFÍCIE ÚTIL = 52.61 m2
SUPERFÍCIE CONSTRUIDA = 64.17 m2
SUPERFÍCIE TERRASSA = 4.95 m2

PROYECTO
Residencial Canellas
EMPLAZAMIENTO
Carretera de Callús 25-51, Santpedor. Barcelona
ESCALA GRÀFICA
Como se indica

UNITAT
3-10
PIS
PORTA

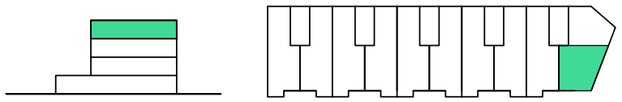

Aquest document (tant la seva part gràfica com a les dades referides a superfícies) té caràcter orientatiu, sense prejudici de la informació més exacte continguda a la documentació tècnica de l'edifici.
Tot el mobiliari que es mostra en aquest plànol, inclòs el de la cuina, s'ha inclòs a efectes merament orientatius i decoratius

QREARA
FINQUES BRUC
AVM Antonio Villoro Murciano Despacho de Abogados
PASTOR + ASSOCIATES

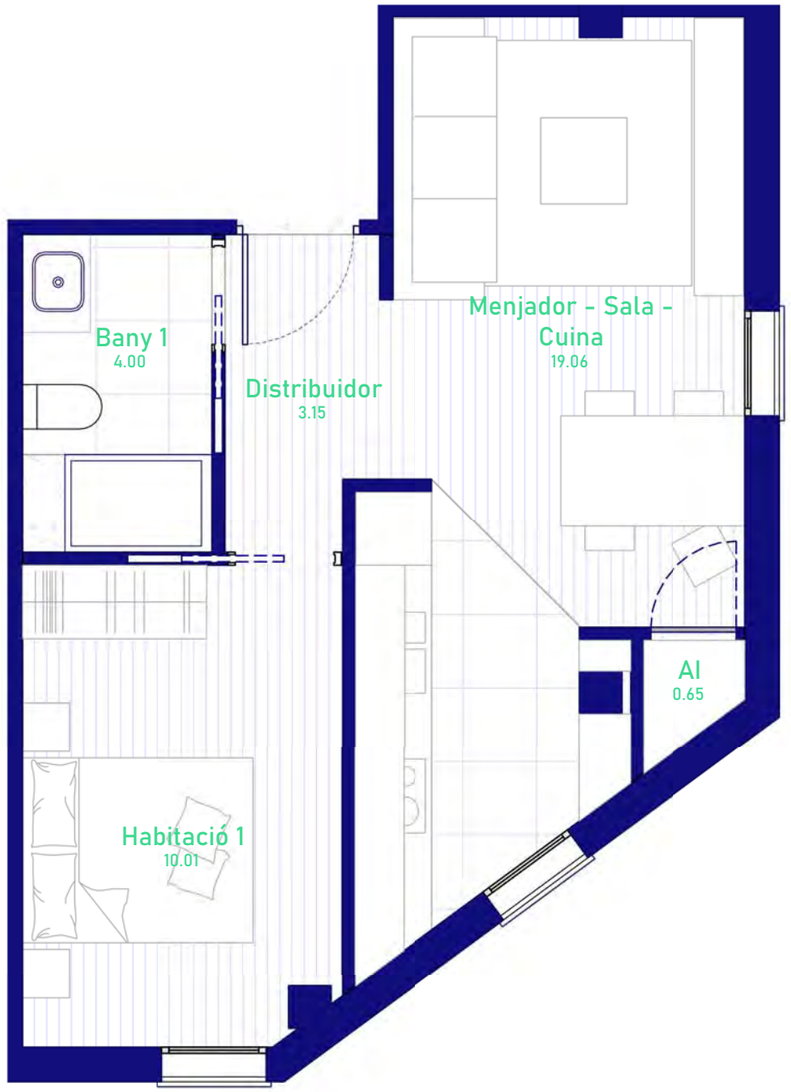

SUPERFÍCIE ÚTIL = 36.88 m2

SUPERFÍCIE CONSTRUIDA = 44.24 m2

PROYECTO

Residencial Canellas

EMPLAZAMIENTO

Carretera de Callús 25-51, Santpedor. Barcelona

ESCALA GRÀFICA

Como se indica

UNITAT

3-11

PIS

PORTA

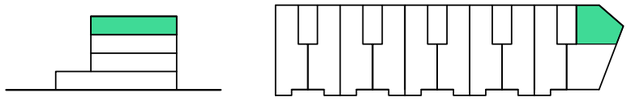

Aquest document (tant la seva part gràfica com a les dades referides a superfícies) té caràcter orientatiu, sense prejudici de la informació més exacte continguda a la documentació tècnica de l'edifici.
Tot el mobiliari que es mostra en aquest plànol, inclòs el de la cuina, s'ha inclòs a efectes merament orientatius i decoratius

QREARA

FINQUES BRUC

AVM Antonio Villero Murciano

PASTOR + ASSOCIATES

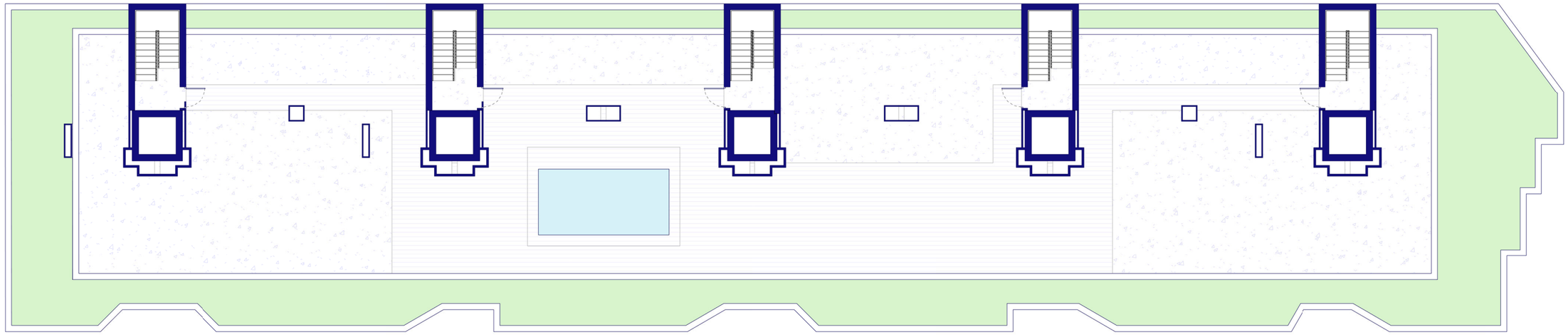

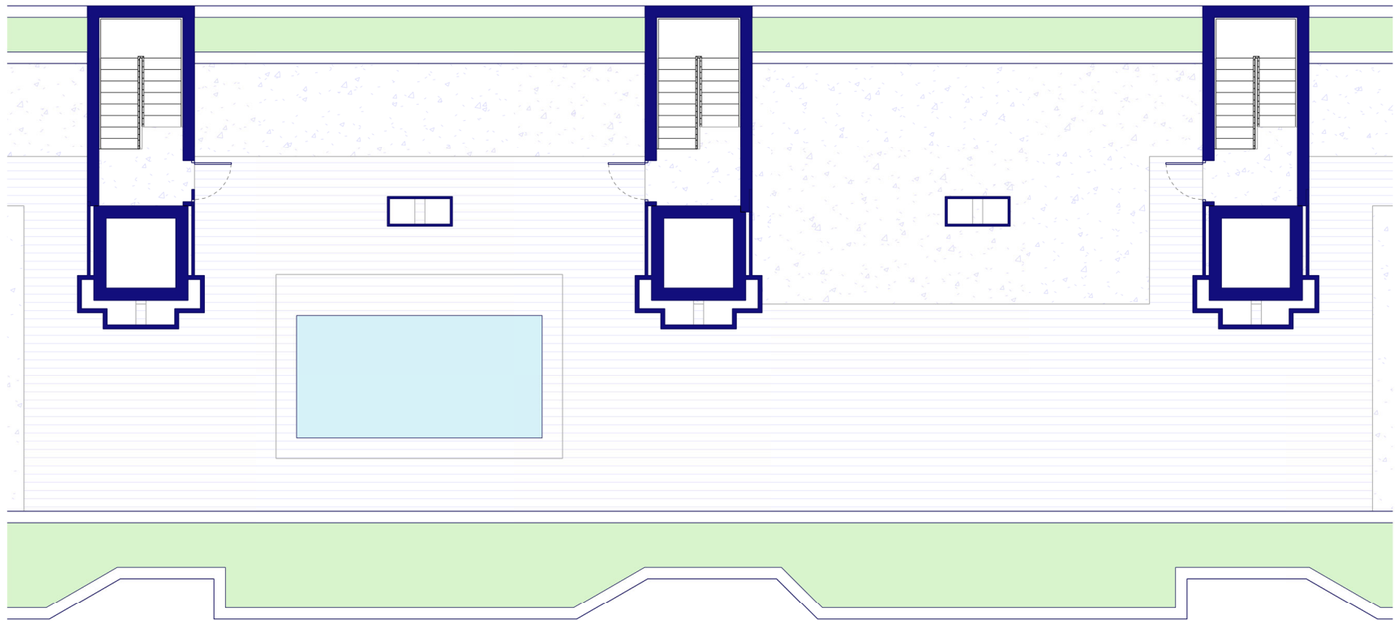

PROYECTO

Residencial Canellas

EMPLAZAMIENTO

Carretera de Callús 25-51, Santpedor. Barcelona

ESCALA GRÀFICA

Como se indica

UNITAT

Planta Àtic

PIS

PORTA

QREARA

FINQUES BRUC

AVM Antonio Villoro Muniziano Arquitecto Técnico

PASTOR + ASSOCIATES

Aquest document (tant la seva part gràfica com a les dades referides a superfícies) té caràcter orientatiu, sense prejudici de la informació més exacte continguda a la documentació tècnica de l'edifici.
Tot el mobiliari que es mostra en aquest plànol, inclòs el de la cuina, s'ha inclòs a efectes merament orientatius i decoratius